



แผนปฏิบัติการ

ปีงบประมาณ 2567

โรงเรียนสวายวิทยาการ

สำนักงานเขตพื้นที่การศึกษามัธยมศึกษาสุรินทร์
สำนักงานคณะกรรมการการศึกษาขั้นพื้นฐาน
กระทรวงศึกษาธิการ

คำนำ

โรงเรียนสวายวิทยาคาร ได้จัดทำแผนปฏิบัติการประจำปีงบประมาณ พ.ศ. 2566 ฉบับนี้ขึ้น เพื่อใช้เป็นกรอบกำหนดทิศทางเพื่อการขับเคลื่อนการบริหารจัดการศึกษา ตามภารกิจของโรงเรียนสวายวิทยาคาร โดยมีการวิเคราะห์ความสอดคล้องของแผนปฏิบัติการประจำปีกับยุทธศาสตร์ชาติ 20 ปี พ.ศ. 2561-2580 แผนการศึกษาแห่งชาติ พ.ศ. 2560-2579 นโยบายสำคัญของกระทรวงศึกษาธิการ นโยบายของสำนักงานคณะกรรมการการศึกษาขั้นพื้นฐาน นโยบาย กลยุทธ์ ของสำนักงานเขตพื้นที่การศึกษามัธยมศึกษา สุรินทร์ และกลยุทธ์ของโรงเรียน โดยกำหนดกลยุทธ์ที่มุ่งเน้นการพัฒนาคุณภาพการศึกษา การสร้างโอกาสทางการศึกษา และประสิทธิภาพการบริหารจัดการศึกษาขั้นพื้นฐาน ที่สอดคล้องกับนโยบายของรัฐบาล นโยบายของกระทรวงศึกษาธิการ และนโยบายของสำนักงานคณะกรรมการการศึกษาขั้นพื้นฐาน โดยมุ่งการพัฒนาผู้เรียนให้ได้รับโอกาสในการพัฒนาเต็มตามศักยภาพและมีคุณภาพ พัฒนาครูและบุคลากรทางการศึกษา และพัฒนาระบบการบริหารจัดการ เพื่อการพัฒนาอย่างยั่งยืนให้เกิดประสิทธิภาพและประสิทธิผลสูงสุดต่อการพัฒนาการศึกษา โดยมุ่งสู่เป้าหมายสุดท้ายคือการพัฒนาให้นักเรียนได้รับโอกาสทางการศึกษาอย่างทั่วถึงและมีคุณภาพเต็มตามศักยภาพอย่างเท่าเทียมกัน

โรงเรียนสวายวิทยาคาร

สารบัญ

เรื่อง	หน้า
ส่วนที่ 1 ข้อมูลสภาพทั่วไป	1
ข้อมูลทั่วไป.....	1
ข้อมูลด้านการบริหาร.....	1
ข้อมูลนักเรียน.....	5
ข้อมูลบุคลากร.....	6
ข้อมูลอาคารสถานที่.....	7
สภาพชุมชนโดยรวม.....	9
ผลการดำเนินงานในรอบปีที่ผ่านมา.....	9
ส่วนที่ 2 ทิศทางการพัฒนาคุณภาพการศึกษา	12
วิสัยทัศน์.....	12
พันธกิจ.....	12
เป้าประสงค์.....	12
กลยุทธ์.....	14
กรอบกลยุทธ์ที่ 1.....	15
กรอบกลยุทธ์ที่ 2.....	21
กรอบกลยุทธ์ที่ 3.....	26
กรอบกลยุทธ์ที่ 4.....	28
ส่วนที่ 3 ประมาณการรายรับ รายจ่ายประจำปีงบประมาณ พ.ศ.2566	31
ประมาณการรายรับที่ ประจำปีงบประมาณ พ.ศ.2566.....	35
ประมาณการรายจ่าย ประจำปีงบประมาณ พ.ศ.2566.....	36
ส่วนที่ 4 แผนการใช้จ่ายงบประมาณ	37
แผนการใช้จ่ายกลุ่มบริหารวิชาการ.....	37
แผนการใช้จ่ายกลุ่มบริหารงบประมาณ.....	52
แผนการใช้จ่ายกลุ่มบริหารบุคคล.....	54
แผนการใช้จ่ายกลุ่มบริหารทั่วไป.....	56
ภาคผนวก	61
รายละเอียดโครงการ.....	62
คำสั่งโรงเรียนสวายวิทยาคาร เรื่องแต่งตั้งคณะกรรมการพิจารณางบประมาณและจัดทำ	293
แผนปฏิบัติการประจำปีงบประมาณ 2566.....	

สารบัญ โครงการ

ที่	โครงการ	จำนวนเงิน	ผู้รับผิดชอบ	หน้า
1	โครงการพัฒนาคุณภาพผู้เรียนสู่การยกระดับผลสัมฤทธิ์ทางการเรียนวิทยาศาสตร์และเทคโนโลยี	51,400	นางสาววรภาพร จิตรเดี่ยว	62
2	โครงการพัฒนาคุณภาพผู้เรียนสู่การยกระดับผลสัมฤทธิ์ทางการเรียนคณิตศาสตร์	76,601	นางสมบัติ ทวีฉลาด	69
3	โครงการพัฒนาคุณภาพผู้เรียนสู่การยกระดับผลสัมฤทธิ์ทางการเรียนภาษาต่างประเทศ	28,000	นางแสงเดือน ทองเกลี้ยง	75
4	โครงการพัฒนาคุณภาพผู้เรียนสู่การยกระดับผลสัมฤทธิ์ทางการเรียนภาษาไทย	38,040	นางเกวลิน ศรีหิรัญย์สกุล	81
5	โครงการพัฒนาคุณภาพผู้เรียนสู่การยกระดับผลสัมฤทธิ์ทางการเรียนสังคม	66,877.13	นายสุดเฉลียว สำคัญยิ่ง	87
6	โครงการพัฒนาคุณภาพผู้เรียนสู่การยกระดับผลสัมฤทธิ์ทางการเรียนสุขศึกษาและพลศึกษา	46,000	นายรณชัย รัชนปะกิจ	95
7	โครงการพัฒนาคุณภาพผู้เรียนสู่การยกระดับผลสัมฤทธิ์ทางการเรียนศิลปะ	16,000	นายศึกษา จุนเสริม	100
8	โครงการพัฒนาคุณภาพผู้เรียนสู่การยกระดับผลสัมฤทธิ์ทางการเรียนการงานอาชีพ	12,000	นางเนตรชนก สำคัญยิ่ง	105
9	โครงการส่งเสริมและพัฒนากิจกรรมพัฒนาผู้เรียน	214,918	นายธนาวุฒิ ไสกระจ่าง	110
10	โครงการส่งเสริมคุณธรรม จริยธรรม และคุณลักษณะอันพึงประสงค์	103,730	นส.นันทิยา ชุ่มชื่นดี	115
11	โครงการห้องเรียนพิเศษ ระดับชั้นมัธยมศึกษาตอนต้น(SMET)	59,000	นส.ฉัตรชญา ดิงสะ	122
12	โครงการประกวดแข่งขันศิลปะหัตถกรรม	72,091	นส.ฉัตรชญา ดิงสะ	131
13	โครงการการจัดการเรียนรู้เพื่อพัฒนาผู้เรียนในศตวรรษที่ 21	53,000	นางสิริกานต์ คลายโสรก	148

สารบัญ โครงการ (ต่อ)

ที่	โครงการ	จำนวนเงิน	ผู้รับผิดชอบ	หน้า
14	โครงการส่งเสริมการอ่านและพัฒนาระบบงานห้องสมุด	49,000	นส.สุพารัตน์ บุญพูนเลิศ	153
15	โครงการเปิดโลกกว้างทางการศึกษา	86,543.13	นางสิริกานต์ คลายไศรภ	158
16	โครงการขับเคลื่อนการนำหลักปรัชญาของเศรษฐกิจพอเพียงมาใช้ในด้านการศึกษา	30,000	นางสิริกานต์ คลายไศรภ	161
17	โครงการการจัดการขยะและสิ่งแวดล้อมในโรงเรียน	5,000	นางสิริกานต์ คลายไศรภ	166
18	โครงการพัฒนาหลักสูตร สื่อ และนวัตกรรมในการจัดการเรียนรู้สู่มาตรฐานสากล	86,543.30	นางสมบัติ ทวีฉลาด	171
19	โครงการ ส่งเสริมและพัฒนาการกิจกรรมพัฒนาผู้เรียนแนะแนว	63,000	นส.ศินัดดา ศีลาฉาย	176
20	โครงการส่งเสริมระบบ ICT เพื่อการเรียนรู้และการบริหารจัดการ	1,678,541.50	นายภูเบศ นีราศภัย	185
21	โครงการยกระดับผลสัมฤทธิ์มุ่งสู่มหาวิทยาลัย	5,000	นางเกวลิณ ศรีหิรัญย์สกุล	190
22	โครงการส่งเสริมสนับสนุนการสร้างและพัฒนาสื่อเพื่อการจัดการเรียนรู้	410,000	นส.วราพร จิตรเดี่ยว	195
23	โครงการพัฒนาระบบการจัดการเรียนรู้ นักเรียนบกพร่องทางการเรียนรู้	3,500	นส.พิมพ์ิศา บุญตน	199
24	โครงการพัฒนาระบบประกันคุณภาพ	1,500	นางชุตติกาญจน์	204
25	โครงการพัฒนาระบบงานบริหารวิชาการ	40,000	นางเกวลิณ ศรีหิรัญย์สกุล	207
26	โครงการพัฒนาระบบการบริหารจัดการงบประมาณ	1,455,429	นางชุตติมา ใจมั่น	214
27	โครงการพัฒนาระบบการบริหารพัสดุ	167,195	นส.วราพร จิตรเดี่ยว	
28	โครงการพัฒนาระบบการบริหารแผนงาน	25,000	นส.อรนุช ดมหอม	

สารบัญ โครงการ (ต่อ)

ที่	โครงการ	จำนวนเงิน	ผู้รับผิดชอบ	หน้า
29	โครงการส่งเสริมและพัฒนาครูและบุคลากรทางการศึกษาสู่มืออาชีพ	99,000	นส.สุภาวดี เขียวหวาน	219
30	โครงการสนับสนุนการดำเนินงานบุคคล	24,620	นส.นันทยา ชุ่มชื่นดี	226
31	โครงการจ้างบุคลากรเพื่อเพิ่มประสิทธิภาพการศึกษา	1,109,750	นส.สุภาวดี เขียวหวาน	230
32	โครงการงานอนามัยโรงเรียน	53,000	นางชุตติกาญจน์	236
33	โครงการพัฒนางานโสตทัศนศึกษา	37,000	นายคทาธ บัญวร	245
34	โครงการคัดกรองนักเรียนเพื่อทุนปัจจัยพื้นฐาน	1,013,000	นางนฤมล หวังมัน	249
35	โครงการส่งเสริมประชาธิปไตยและงานกิจการนักเรียน	62,000	นายรณชัย รัชนปะกิจ	253
36	โครงการสถานศึกษาสีขาว ปลอดภัย เสพติดและอบายมุข	10,000	นายรณชัย รัชนปะกิจ	258
37	โครงการพัฒนาภูมิทัศน์และแหล่งเรียนรู้	688,367	นายศึกษา จุนเสริม	263
38	โครงการสถานศึกษาปลอดภัย	32,000	นายธนาวุฒิ ไสกระจำง	270
39	โครงการพัฒนาประสิทธิภาพระบบงานบริหารทั่วไป	26,000	นส.นวพร แปะมนต์	274
40	โครงการประชาสัมพันธ์	56,088	นายไกรลาส พรจินดาสกุล	278
41	โครงการโรงเรียนส่งเสริมสุขภาพโรงเรียนสวยวิทยาการ	6,400	นางเนตรชนก สำคัญยิ่ง	282
42	โครงการสนองตามนโยบาย(งบสำรอง)	219,000	นส.อรนุช ดมหอม	289

บทที่ 1

ข้อมูลสภาพทั่วไป

1. ข้อมูลทั่วไป

1.1 โรงเรียนสวายวิทยาคาร ตั้งอยู่ที่ หมู่ 6 บ้านสวาย ตำบลสวาย อำเภอเมืองสุรินทร์ จังหวัดสุรินทร์ รหัสไปรษณีย์ 32000 โทรศัพท์ 044-514087 โทรสาร 044-514087 e-mail : sawaiwitt@gmail.com
website : www.sawaiwit.ac.th

รหัสโรงเรียน 10 หลัก : 1032650759

รหัส Smis 8 หลัก : 32012003

รหัส Obec 6 หลัก : 650759

1.2 เปิดสอนตั้งแต่ระดับ ชั้นมัธยมศึกษาปีที่ 1 ถึงระดับ ชั้นมัธยมศึกษาปีที่ 6

1.3 เขตพื้นที่บริการ แบ่งออกเป็น 14 หมู่บ้าน โดยแบ่งกลุ่มการปกครองตามภูมิศาสตร์ ดังนี้

1. กลุ่มโคกสวายทม หมู่ที่ 1-6
2. กลุ่มปอนเดิน หมู่ที่ 7-10
3. กลุ่มโคกเมือง หมู่ที่ 11-14

2. ข้อมูลด้านการบริหาร

2.1 ชื่อ-สกุลผู้บริหาร นางสาวทองใบ ตลับทอง วุฒิการศึกษาสูงสุด บริหารการศึกษามหาบัณฑิต สาขา บริหารการศึกษา ดำรงตำแหน่งผู้อำนวยการโรงเรียนสวายวิทยาคาร ตั้งแต่ปี พ.ศ.2561 จนถึงปัจจุบัน

2.2 ประวัติโดยย่อของโรงเรียน

โรงเรียนสวายวิทยาคาร สังกัดสำนักงานคณะกรรมการการศึกษาขั้นพื้นฐาน กระทรวงศึกษาธิการ ตั้งอยู่ที่ ตำบลสวาย อำเภอเมือง จังหวัดสุรินทร์ ได้รับอนุมัติให้เปิดโรงเรียนเมื่อวันที่ 1 มิถุนายน 2519 ซึ่งขณะนั้น นายบุญมี ส่งเสริม ดำรงตำแหน่งศึกษาธิการ อำเภอเมืองสุรินทร์ โดยได้รับอนุญาตให้ใช้ อาคารพระปริยัติธรรมพร้อม สถานที่จากพระครูปัญญาวุฒิสุนทร (มหาคุณ) รองเจ้าคณะอำเภอเมืองสุรินทร์ เจ้าอาวาสวัดแสงบูรพา และท่านได้ให้ความอุปการะสนับสนุนตลอดมา อภิจัดตั้งกองทุนนักเรียนยากจน มัธยมศึกษาวัดแสงบูรพาและให้ทุนการศึกษา มาโดยตลอดและได้รับการสนับสนุนด้านอื่นๆ จากประธานสภาตำบลสวายโดยตลอด โรงเรียนสวายวิทยาคาร จัด การศึกษาแบบสหศึกษามี นายอภิชาติ อรรถเวทิน ดำรงตำแหน่งครูใหญ่คนแรก

ในปี พ.ศ. 2526 โรงเรียนได้รับงบประมาณพัฒนาการเรียนการสอน อาคารสถานที่ บุคลากร บ้านพักครู

ในปี พ.ศ. 2528 เข้าเป็นโรงเรียนในโครงการมัธยมศึกษาเพื่อพัฒนาชนบท (มพช.2) รุ่น 3 ระยะการดำเนินการปี 2528 – 2530 ทำให้โรงเรียนมีความพร้อมในการเรียนการสอน ทั้งด้านบุคลากรวัสดุอุปกรณ์ ตลอดจนการบริการชุมชนเพื่อสนองนโยบายของโครงการมพช.

ในปี พ.ศ. 2530 กรมสามัญศึกษาได้จัดให้โรงเรียนเข้าโครงการโรงเรียนขยายโอกาสทางการศึกษาในเขตชนบทยากจน เพื่อสนับสนุนให้นักเรียนที่จบชั้นมัธยมศึกษาปีที่ 6 มีโอกาสเข้าเรียนต่อในระดับมัธยมศึกษาให้มากยิ่งขึ้น โดยยกเว้นเงินบำรุงการศึกษา จัดหนังสือให้ยืมเรียน บริหารหลักสูตรทั้งปกติและกึ่งระบบเพื่อให้นักเรียนที่ต้องช่วยผู้ปกครองทำงานได้มีโอกาสศึกษาในระดับที่สูงขึ้นตามนโยบายความเสมอภาคทางการศึกษาของกระทรวงศึกษาธิการ

ปีการศึกษา 2533 โรงเรียนได้เปิดสอนในระดับมัธยมศึกษาตอนปลาย เพื่อเปิดโอกาสให้นักเรียนในพื้นที่บริการได้เรียนในชั้นที่สูงขึ้นอีกระดับหนึ่ง



สัญลักษณ์ประจำโรงเรียน

- รูปภูเขา 2 ยอด หมายถึง เขาสวายแสดงถึงความเป็นผู้มีน้ำใจหนักแน่นมั่นคง อดทน อดกลั้น
ยอดที่ 1 หมายถึง เป็นผู้มีความรู้และสติปัญญา
ยอดที่ 2 หมายถึง เป็นผู้มีคุณประพฤติและคุณธรรมที่ดีงาม
- สลุบ หมายถึง สลุบบรรจ้อัฐิของหลวงปู่ดุลย์ อตุโล เกจิอาจารย์ที่ชาวสุรินทร์เคารพนับถือ ประดิษฐาน ณ เขาสวาย
- รัศมี 14 แฉก หมายถึง 14 หมู่บ้านของตำบลสวายที่ให้ความร่วมมือกันอย่างดีมาโดยตลอด
- ช่อชัยพฤกษ์ หมายถึง ความเจริญงอกงาม ความรุ่งเรืองและการยึดมั่นในสถาบันชาติ ศาสนา และพระมหากษัตริย์

สีประจำโรงเรียน

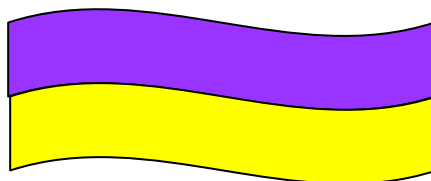

ม่วง – เหลือง

สีม่วง หมายถึง ความเป็นผู้มีระเบียบวินัย
สีเหลือง หมายถึง ดวงประทีปที่ส่องความเจริญ ทางแห่งปัญญา
ความน่าเลื่อมใส มีศีลธรรม

อักษรย่อ

ส.ว.

คำขวัญของโรงเรียน

ซื่อสัตย์ เสียสละ สามัคคี มีวินัย

อุดมการณ์ของโรงเรียน

ระเบียบวินัยดี คือ สิ่งซึ่งความเจริญ

เพลงมาร์ชสวายวิทยาคาร

สวายวิทยาคารหาญกล้า	แหล่งวิชาความรู้คู่ชุมชน
มุ่งมั่นสร้างสรรค์เยาวชน	เป็นพลเมืองดีชาติไทย
ศึกษาพัฒนาชีวิต	ฝึกคิดแก้ปัญหาพาสดใส
เสริมรายได้ในเวลาทุกคราไป	ทักษะให้เพียงพอก้าวต่อไป
สวายวิทยโดดเด่นเป็นสง่า	ตั้งภูผาหนักแน่นจริงใจ
ซื่อสัตย์สามัคคีมีวินัย	เสียสละนั่นไซ้คือคำขวัญ
ม่วงเปรียบเป็นผู้มีระเบียบ	เหลืองเทียบดวงประทีปส่องสุขสันต์
คุณธรรมยึดมั่นใจกัน	รวมพลังสวายวิทยาคาร

คำร้องและทำนองโดย นายธนภพ สุภาษา

2.3 โครงสร้างการบริหาร

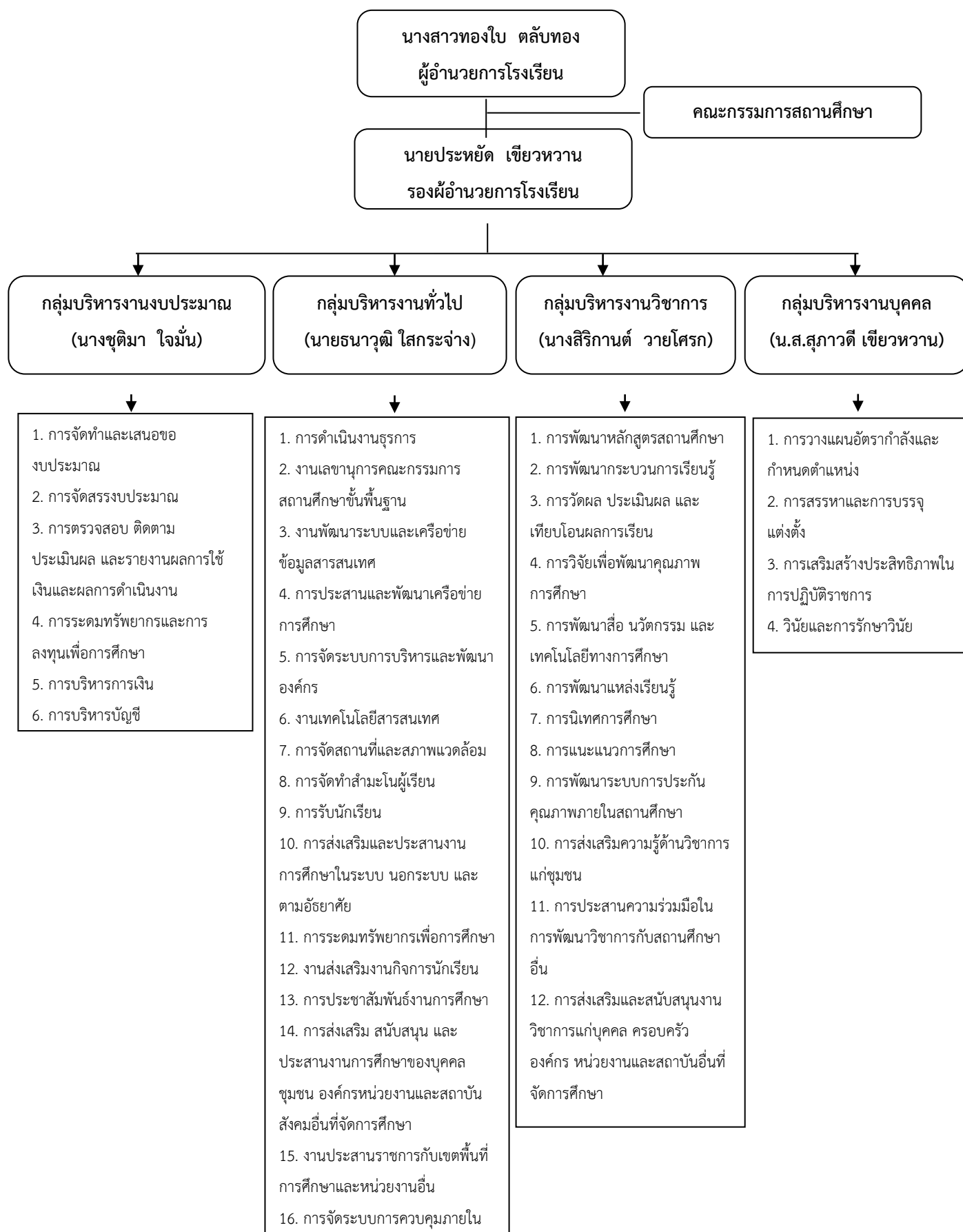

2.4 คณะกรรมการสถานศึกษาขั้นพื้นฐานโรงเรียนสวายวิทยาคาร

- 1. นายทวีศักดิ์ สนสี ผู้ทรงคุณวุฒิ ประธานกรรมการ
- 2. พระครูสิริจันทประสูต ผู้แทนพระภิกษุสงฆ์ กรรมการ
- 3. พระครูบูรพาภิจักราทร ผู้แทนพระภิกษุสงฆ์ กรรมการ
- 4. นายชัยยุทธ์ เหลือถนอม ผู้แทนองค์กรปกครองส่วนท้องถิ่น กรรมการ
- 5. นายถนอม ไชยพล ผู้แทนองค์กรชุมชน กรรมการ
- 6. นางสาววย จันทร์สิงห์ ผู้แทนผู้ปกครอง กรรมการ
- 7. นางอุบลศรี ต่อกษิชาติตระกูล ผู้แทนศิษย์เก่า กรรมการ
- 8. นางสิริกานต์ วายไศรภ ผู้แทนครู กรรมการ
- 9. นายประโยชน์ ปรกกายแก้ว ผู้ทรงคุณวุฒิ กรรมการ
- 10. นายสุเทพ สุดงาม ผู้ทรงคุณวุฒิ กรรมการ
- 11. นางนารี เกตุจ้อย ผู้ทรงคุณวุฒิ กรรมการ
- 12. นายพนม เหลือถนอม ผู้ทรงคุณวุฒิ กรรมการ
- 13. นายวิเชียร สวัสดิ์ ผู้ทรงคุณวุฒิ กรรมการ
- 14. นางจันทร์จิรา ศรีเลิศ ผู้ทรงคุณวุฒิ กรรมการ
- 15. นางสาวทองใบ ตลับทอง ผู้อำนวยการโรงเรียน กรรมการและเลขานุการ

3. ข้อมูลนักเรียน ปัจจุบันโรงเรียนมีข้อมูลนักเรียน (ข้อมูล ณ วันที่ 10 มิถุนายน พ.ศ.2566)

ชั้นเรียน	จำนวนห้องเรียน	จำนวนนักเรียน			หมายเหตุ
		ชาย	หญิง	รวม	
มัธยมศึกษาปีที่ 1	4	51	58	109	
มัธยมศึกษาปีที่ 2	5	84	62	146	
มัธยมศึกษาปีที่ 3	4	67	55	122	
รวมมัธยมศึกษาตอนต้น	13	202	175	377	
มัธยมศึกษาปีที่ 4	4	46	49	95	
มัธยมศึกษาปีที่ 5	3	37	37	74	
มัธยมศึกษาปีที่ 6	4	38	44	82	
รวมมัธยมศึกษาตอนปลาย	11	122	130	252	
รวมทั้งหมด	24	323	305	628	

4 ข้อมูลบุคลากรโรงเรียนสวैयाวิทยาคารแสดงจำนวนครูแยกตามกลุ่มสาระการเรียนรู้

กลุ่มสาระการเรียนรู้	จำนวน (คน)				รวม จำนวน (คน)	อันดับ (คศ.)				
	ข้าราชการ	พนักงาน ราชการ	อัตรา จ้าง	ลูกจ้าง		ครู ผู้ช่วย	1	2	3	อื่น ๆ
ฝ่ายบริหาร	2	-	-	-	2	-	-	1	1	-
คณิตศาสตร์	4	-	-	-	4	1	1	-	2	-
วิทยาศาสตร์และเทคโนโลยี	6	1	1	-	8	-	-	3	3	2
ภาษาไทย	4	1	-	-	5	1	-	3	-	1
สังคมศึกษา ศาสนา และ วัฒนธรรม	5	-	-	-	5	2	-	1	2	-
การงานอาชีพ	3	-	-	-	3	-	1	1	1	-
ภาษาต่างประเทศ	3	-	2	-	5	1	-	-	2	2
สุขศึกษา และพลศึกษา	2	-	-	-	2	-	-	2	-	-
ศิลปะ	2	-	-	-	2	1	-	-	1	-
แนะแนว	1	-	-	-	1	-	-	-	1	-
ธุรการและครูพี่เลี้ยง	-	-	2	-	2	-	-	-	-	2
นักการภารโรง	-	-	-	4	4	-	-	-	-	4
รวม	32	2	5	4	43	6	2	11	13	11

- มีครูสอนตรงตามวิชาเอก 30 คน คิดเป็นร้อยละ 100
- ชั่วโมงสอนโดยเฉลี่ยของครู คนละ 18 ชั่วโมง/สัปดาห์
- สถิติการอบรมและพัฒนาบุคลากรในรอบปีที่ผ่านมาบุคลากรได้รับการพัฒนาเฉลี่ยคนละ 3 ครั้ง/ปี

5. ข้อมูลด้านอาคารสถานที่

โรงเรียนสวายวิทยาคาร ได้รับงบประมาณสนับสนุนในการก่อสร้างอาคารเรียน อาคารประกอบการ สนามกีฬา บ้านพักครู บ้านพักนักการภารโรง ดังนี้

แสดงข้อมูลอาคารเรียน สถานที่โรงเรียนสวายวิทยาคาร

ที่	ประเภท	แบบ	ปีที่สร้าง	การได้มาของงบประมาณ	งบประมาณ
1	อาคารเรียน	108 ล,108,ล/30,108	2537	ต้นสังกัด	2,402,000
2	อาคารอเนกประสงค์/โรงอาหาร/โรงฝึกงาน	กำหนดเอง	2559	บริจาค	3,400,000
3	ถนน	ถนนคอนกรีต	2560	อ.บ.ต.	198,000
4	อาคารเรียน	216 ค,216 ล.ป,29,216 ก,ปรับปรุง 46,216	2526	ต้นสังกัด	3,150,000
5	อาคารอเนกประสงค์/โรงอาหาร/โรงฝึกงาน	สามัญ/336	2527	ต้นสังกัด	100,000
6	บ้านพักครู	203/27	2523	ต้นสังกัด	100,000
7	สนามกีฬา	สนามบาสเก็ตบอล	2522	หน่วยงานอื่น	40,000
8	ถังเก็บน้ำ	หอส่งน้ำประปา	2545	ต้นสังกัด	215,500
9	รั้ว	รั้วคอนกรีต	2559	หน่วยงานอื่น	299,000
10	ถนน	ถนนคอนกรีต	2543	ต้นสังกัด	300,500
11	อาคารอเนกประสงค์/โรงอาหาร/โรงฝึกงาน	ป.,ป+อ	2530	ต้นสังกัด	250,000
12	บ้านพักครู	203/27	2526	ต้นสังกัด	70,000
13	บ้านพักภารโรง	อื่น ๆ	2535	ต้นสังกัด	120,000
14	สนามกีฬา	สนามบาสเก็ตบอล	2523	หน่วยงานอื่น	30,000
15	ถังเก็บน้ำ	ฝ.33	2532	ต้นสังกัด	90,000
16	ถนน	ถนนคอนกรีต	2543	ต้นสังกัด	429,000
17	อาคารเรียน	208	2530	ต้นสังกัด	2,500,000

ที่	ประเภท	แบบ	ปีที่สร้าง	การได้มาของ งบประมาณ	งบประมาณ
18	อาคารเอนกประสงค์/โรง อาหาร/โรงฝึกงาน	002/44,002/12,004, มพช,00/12	2530	ต้นสังกัด	350,000
19	บ้านพักครู	203/27	2527	ต้นสังกัด	150,000
20	ถังเก็บน้ำ	หอส่งน้ำประปา	2558	ต้นสังกัด	90,000
21	ถนน	ถนนคอนกรีต	2545	ต้นสังกัด	149,000
22	บ้านพักครู	203/27	2524	ต้นสังกัด	80,000
23	ถนน	ถนนคอนกรีต	2558	หน่วยงานอื่น	200,000
24	บ้านพักครู	203/27	2527	ต้นสังกัด	217,000
25	โรงฝึกงาน	102/27	2562	ต้นสังกัด	2,988,000
26	ลานกีฬาเอนกประสงค์		2566	ต้นสังกัด	170,800
27	หอพระ		2566	บริจาค	9,999,999

ข้อมูลจากระบบ B-OBEC

6. สภาพชุมชนโดยรวม

ลักษณะที่ตั้ง / อาณาเขต และเขตการปกครอง

ตำบลสวาย ตั้งอยู่ในเขตอำเภอเมืองสุรินทร์ตอนใต้ของจังหวัดสุรินทร์ประมาณ 22 กิโลเมตรอาณาเขต
ตำบลสวาย มีอาณาเขตติดต่อกับตำบลใกล้เคียง ดังนี้

ทิศเหนือ	ติดต่อเขต ตำบลตระแสง อำเภอเมืองสุรินทร์ จังหวัดสุรินทร์
ทิศตะวันออก	ติดต่อเขต ตำบลนาบัว อำเภอเมืองสุรินทร์ จังหวัดสุรินทร์
ทิศใต้	ติดต่อเขต ตำบลประทัดบุ และตำบลทุ่งมน อำเภอปราสาทจังหวัดสุรินทร์
ทิศตะวันตก	ติดต่อเขต ตำบลสูงเนิน ตำบลบ้านปรือและตำบลหนองเต็ง อำเภอกระสัง จังหวัดบุรีรัมย์

เขตการปกครอง

ตำบลสวาย แบ่งการปกครองออกเป็น 14 หมู่บ้าน โดยมีกำนันและผู้ใหญ่บ้าน มี
สถานีตำรวจทำหน้าที่บำบัดทุกข์บำรุงสุขให้กับประชาชน มีสถานีอนามัยประจำตำบลคอยรักษาสุขภาพของชุมชน
สมาชิกองค์การบริหารส่วนตำบลที่คัดเลือกมาจากแต่ละหมู่บ้าน ละ 2 คน ทำหน้าที่พัฒนาคุณภาพชีวิตให้กับท้องถิ่น
และเพื่อสะดวกในการปกครองของท้องถิ่น จึงแบ่งกลุ่มการปกครองตามภูมิศาสตร์ ดังนี้

1. กลุ่มโคกสวายทม หมู่ที่ 1-6
2. กลุ่มปอนเดิน หมู่ที่ 7-10
3. กลุ่มโคกเมือง หมู่ที่ 11-14

7. ผลการดำเนินงานในรอบปีที่ผ่านมา

- รางวัลเสมา ป.ป.ส ประเภทผลงานดีเด่น ระดับเงิน โครงการสถานศึกษาสีขาว ปลอดภัยเสพติดและอบายมุข ปีการศึกษา 2565
- ผู้บริหารสถานศึกษา “ดีเด่น” ประจำปีการศึกษา 2565
- ผู้บริหารโรงเรียนมัธยมศึกษา “ดีเด่น” ประจำปีการศึกษา 2565
- เป็นผู้ให้การสนับสนุน การฝึกทักษะการแสดงศิลปวัฒนธรรมท้องถิ่นในโครงการสืบสานประเพณีขึ้นเขาสวาย ประจำปี 2566 จังหวัดสุรินทร์
- รางวัลชนะเลิศ การน้อมนำพระบรมราโชบาย รัชกาลที่ 10 สู่การปฏิบัติ จากสำนักงานเขตพื้นที่การศึกษามัธยมศึกษาสุรินทร์
- รองชนะเลิศอันดับ 2 การบริหารการจัดการโรงเรียนมาตรฐานสากล จากสำนักงานเขตพื้นที่การศึกษามัธยมศึกษาสุรินทร์
- รองชนะเลิศอันดับ 2 การขับเคลื่อน โรงเรียนสิ่งแวดล้อมศึกษาเพื่อพัฒนาที่ยั่งยืน จากสำนักงานเขตพื้นที่การศึกษามัธยมศึกษาสุรินทร์
- รางวัล ระดับดีเยี่ยม การบริหารการจัดการเพื่อการเรียนรู้ที่ถดถอย (Learning Loss) จากสำนักงานเขตพื้นที่การศึกษามัธยมศึกษาสุรินทร์
- รางวัล ระดับดีเยี่ยม การพัฒนานวัตกรรมเชิงวัฒนธรรมสู่การสร้าง Soft Power จากสำนักงานเขตพื้นที่การศึกษามัธยมศึกษาสุรินทร์
- รางวัล ระดับดีเยี่ยม การคัดเลือกสถานศึกษาปลอดภัย ประจำปีการศึกษา 2565 จากสำนักงานเขตพื้นที่การศึกษามัธยมศึกษาสุรินทร์
- รางวัล ระดับดีมาก การส่งเสริมการจัดการเรียนรู้เชิงรุก Active Learning จากสำนักงานเขตพื้นที่การศึกษามัธยมศึกษาสุรินทร์
- นางสิริกานต์ วายโศรก ครูผู้สอนยอดเยี่ยม Active Teacher ระดับมัธยม ศึกษากลุ่มวิชาวิทยาศาสตร์ ด้านนวัตกรรมและเทคโนโลยีเพื่อการเรียนการสอน Okdสำนักงานคณะกรรมการการศึกษาขั้นพื้นฐาน
- นางสาวอรณิชา กระจายแก้ว ครูผู้ฝึกสอนนักเรียน ได้รับรางวัลชนะเลิศ ระดับประเทศ การแข่งขัน การเขียนเรียงความ ชั้นมัธยมศึกษาปีที่ 1-3 โครงการรักษ์ภาษาไทย เนื่องในสัปดาห์วันภาษาไทยแห่งชาติ ปี 2566 จากสำนักงานคณะกรรมการการศึกษาขั้นพื้นฐาน

- เด็กหญิงนฤมล สนสี รางวัลเหรียญทอง การแข่งขัน การเขียนเรียงความ ชั้นมัธยมศึกษาปีที่ 1-3 โครงการรักษ์ภาษาไทย เนื่องในสัปดาห์วันภาษาไทยแห่งชาติ จาก สำนักงานคณะกรรมการ การศึกษาขั้นพื้นฐาน
- นางสาวมารีสา วัฒนพงษ์ รางวัลรองชนะเลิศอันดับ ๒ การแข่งขันตอบปัญหากฎหมาย ระดับชั้นมัธยมศึกษาตอนปลายเนื่องในวันรพี ประจำปี 2566 จาก ศาลยุดิธรรมจังหวัดสุรินทร์
- รางวัลชมเชย การประกวดสวดมนต์หมู่สรรเสริญพระรัตนตรัย ทำนองสรภัญญะ ประเภททีม 5 คน ของกรมการศาสนา

-

บทที่ 2

ทิศทางการพัฒนาคุณภาพการศึกษา

จากผลการวิเคราะห์สภาพแวดล้อมทั้งภายนอก/ภายใน (SWOT) ของโรงเรียนสวายวิทยาการ นั้น เพื่อส่งเสริมพัฒนาจุดแข็งและโอกาส แก้ไขปรับปรุงจุดอ่อนและอุปสรรค ซึ่งจะ ส่งผลให้การบริหารจัดการตามภารกิจของเขตพื้นที่การศึกษาให้มีคุณภาพสูงขึ้นมีประสิทธิภาพและประสิทธิผลสูงสุด โรงเรียนสวายวิทยาการ จึงได้ร่วมกันกำหนดทิศทางการพัฒนา ดังนี้

➤ **วิสัยทัศน์ (Vision)** “โรงเรียนสวายวิทยาการ จัดการเรียนการสอนตามมาตรฐานสากล มีคุณธรรมตามหลักปรัชญาของเศรษฐกิจพอเพียง ภายในปี พ.ศ.2568”

➤ **พันธกิจ (Mission)**

1. พัฒนาหลักสูตรสถานศึกษาและจัดการเรียนรู้ที่มีคุณภาพตามมาตรฐานสากล ส่งเสริมการใช้เทคโนโลยี แหล่งเรียนรู้ภายใน ภายนอก ในการจัดการศึกษา
2. ส่งเสริมการจัดการศึกษาเพื่อพัฒนาคุณภาพชีวิตที่เป็นมิตรกับสิ่งแวดล้อม ยึดหลักปรัชญาของเศรษฐกิจพอเพียง และเป้าหมายการพัฒนาที่ยั่งยืน
3. ส่งเสริมพัฒนาคุณภาพผู้เรียนให้มีคุณภาพเทียบเคียงมาตรฐานสากล บนพื้นฐานความเป็นไทย ให้มีความรู้ ทักษะวิชาการ ทักษะชีวิต ทักษะอาชีพ คุณลักษณะในศตวรรษที่ 21 เพื่อสร้างขีดความสามารถในการแข่งขัน
4. จัดการศึกษาเพื่อเสริมสร้างความมั่นคงของสถาบันหลักของชาติและการปกครองในระบอบประชาธิปไตยอันมีพระมหากษัตริย์ทรงเป็นประมุข
5. ส่งเสริม สนับสนุนให้ผู้เรียนทุกคนได้รับบริการทางการศึกษาอย่างทั่วถึง และเท่าเทียม สร้างโอกาสความเสมอภาค ลดความเหลื่อมล้ำ
6. ส่งเสริม พัฒนาข้าราชการครูและบุคลากรทางการศึกษามีสมรรถนะตรงตามสายงาน และมีวัฒนธรรมการทำงานที่มุ่งเน้นผลสัมฤทธิ์อย่างมืออาชีพ
7. พัฒนาระบบการบริหารจัดการศึกษา และจัดการศึกษาโดยใช้ เทคโนโลยีดิจิทัล (Digital Technology) เพื่อพัฒนามุ่งสู่ Thailand 4.0

➤ เป้าประสงค์ (School Goals)

1. สถานศึกษามีหลักสูตรสถานศึกษา หลักสูตรท้องถิ่นและจัดการเรียนรู้เทียบเคียงมาตรฐานสากล ใช้เทคโนโลยี แหล่งเรียนรู้ภายใน ภายนอก ในการจัดการศึกษา
2. ผู้เรียนมีความรักในสถาบันหลักของชาติและยึดมั่นการปกครองระบอบประชาธิปไตยอันมีพระมหากษัตริย์ทรงเป็นประมุข มีทัศนคติที่ถูกต้องต่อบ้านเมือง มีหลักคิดที่ถูกต้องและเป็นพลเมืองดีของชาติ
3. ผู้เรียนมีคุณธรรมจริยธรรมมีค่านิยมที่พึงประสงค์ มีจิตสาธารณะ รับผิดชอบต่อสังคมและผู้อื่น ซื่อสัตย์ สุจริต มัธยัสถ์ อดออม โอบอ้อมอารี มีวินัย รักษาศีลธรรม โดยน้อมนำพระบรมราโชบาย รัชกาลที่ 10 สู่การปฏิบัติ
4. ผู้เรียนทุกคนได้รับบริการทางการศึกษาอย่างทั่วถึง และเท่าเทียม สร้างโอกาส ความเสมอภาค ลดความเหลื่อมล้ำ
5. ผู้เรียนเป็นบุคคลแห่งการเรียนรู้ มีความคิดริเริ่มและสร้างสรรค์นวัตกรรม มีความรู้ มีทักษะ มีสมรรถนะตาม หลักสูตร และคุณลักษณะของผู้เรียนในศตวรรษที่ 21 พร้อมก้าวสู่สากล นำไปสู่การสร้างความสามารถในการแข่งขันระดับประเทศ และนานาชาติ
6. ผู้เรียนมีสุขนิสัย สุขภาพกาย สุขภาพจิตที่ดี เหมาะสมตามวัย
7. มีจิตสำนึกอนุรักษ์สืบสานศิลปวัฒนธรรมท้องถิ่นและวัฒนธรรมไทย มีความสามารถในการ พึ่งพาตนเองตามหลักปรัชญาของเศรษฐกิจพอเพียง และการเป็นพลเมืองพลโลกที่ดี (Global Citizen)
8. ครูและบุคลากรทางการศึกษา เป็นบุคคลแห่งการเรียนรู้ มีความรู้และจรรยาบรรณตามมาตรฐานวิชาชีพ เป็นผู้สร้างสรรค์นวัตกรรม ใช้เทคโนโลยี และน้อมนำศาสตร์พระราชามาใช้ในการจัดการเรียนรู้
9. สถานศึกษา มีการบริหารจัดการเชิงบูรณาการ มีระบบข้อมูล สารสนเทศที่มีประสิทธิภาพ มีการกำกับ ติดตาม ประเมินผลและรายงานผลอย่างเป็นระบบ

➤ ค่านิยม (Values) รู้ เคารพ สามัคคี

- เอกลักษณ์ของโรงเรียน (Identity) สิ่งแวดล้อมเด่น เน้นคุณธรรม
- เอกลักษณ์ของโรงเรียน (Unique) ใฝ่เรียนรู้ อยู่อย่างพอเพียง
- วัฒนธรรมองค์กร รุ้หน้าที่ มีวินัย

➤ กลยุทธ์ของโรงเรียน

- กลยุทธ์ที่ 1 พัฒนาหลักสูตรสถานศึกษาตามมาตรฐานสากล ส่งเสริมการใช้เทคโนโลยี และแหล่งเรียนรู้ที่เอื้อต่อการจัดการเรียนรู้อย่างมีคุณภาพ
- กลยุทธ์ที่ 2 พัฒนาศักยภาพและคุณภาพผู้เรียนให้มีคุณภาพบนพื้นฐานความเป็นไทย ตามหลักปรัชญาของเศรษฐกิจพอเพียง
- กลยุทธ์ที่ 3 ส่งเสริมสนับสนุนการพัฒนาครูและบุคลากรทางการศึกษา
- กลยุทธ์ที่ 4 พัฒนาระบบบริหารจัดการและส่งเสริมการมีส่วนร่วม

กรอบกลยุทธ์

กลยุทธ์ที่ 1 พัฒนาหลักสูตรสถานศึกษาตามมาตรฐานสากล ส่งเสริมการใช้เทคโนโลยี และแหล่งเรียนรู้ที่เอื้อต่อการจัดการเรียนรู้อย่างมีคุณภาพ

วัตถุประสงค์เชิงกลยุทธ์	ตัวชี้วัด	เป้าหมาย	โครงการ/กิจกรรม
		2567	
1. มีหลักสูตรที่สนองความต้องการของผู้เรียน และมีการจัดการเรียนการสอนที่มีคุณภาพ เทียบเคียงมาตรฐานสากล	1. ระดับคุณภาพของการจัดหลักสูตร สถานศึกษาเหมาะสมและสอดคล้อง กับ ท้องถิ่น	ดีเยี่ยม	โครงการพัฒนาและปรับปรุงหลักสูตรเทียบเคียง มาตรฐานสากล - กิจกรรมพัฒนาหลักสูตร - กิจกรรมจัดการเรียนการสอน - กิจกรรมสร้างนวัตกรรม กับ IS - กิจกรรมพัฒนาทักษะอาชีพกับสารพัดช่าง - กิจกรรมประเมินหลักสูตร
	2. ระดับคุณภาพของการจัดรายวิชา เพิ่มเติม และกิจกรรมพัฒนาผู้เรียนที่หลากหลายให้ ผู้เรียนเลือก เรียนตามความถนัด ความสามารถ และความสนใจ	ดีเยี่ยม	
	3. ร้อยละความพึงพอใจของครูที่มีต่อการจัด หลักสูตรของสถานศึกษา	98	
2. นักเรียนและผู้ปกครอง พึงพอใจใน หลักสูตร	4. ร้อยละความพึงพอใจของนักเรียนที่มีต่อ การจัดหลักสูตรของสถานศึกษา	98	
	5. ร้อยละความพึงพอใจของผู้ปกครองที่มีต่อ การจัดหลักสูตรของสถานศึกษา	98	

วัตถุประสงค์เชิงกลยุทธ์	ตัวชี้วัด	เป้าหมาย	โครงการ/กิจกรรม
		2567	
3. พัฒนาการจัดการเรียนการสอนเน้น Active Learning	6. ร้อยละของครูมีแผนการจัดการเรียนรู้ ตรงมาตรฐานการเรียนรู้ ตัวชี้วัด/ผลการเรียนรู้ของหลักสูตรสถานศึกษาส่งเสริมการเรียนรู้ผ่านกระบวนการคิด ปฏิบัติจริง ฝึกทักษะสรุปลงค์ความรู้ สามารถนำไปประยุกต์ใช้ในชีวิตได้	98	โครงการส่งเสริมพัฒนาคุณภาพผู้เรียนสู่การยกระดับผลสัมฤทธิ์ทางการเรียนคณิตศาสตร์ โครงการส่งเสริมพัฒนาคุณภาพผู้เรียนสู่การยกระดับผลสัมฤทธิ์ทางการเรียนวิทยาศาสตร์และเทคโนโลยี โครงการส่งเสริมพัฒนาคุณภาพผู้เรียนสู่การยกระดับผลสัมฤทธิ์ทางการเรียนภาษาต่างประเทศ
	7. ร้อยละของครูสามารถจัดการเรียนรู้เชิงบูรณาการ ตามหลักปรัชญาของเศรษฐกิจพอเพียงให้มีทักษะใน ศตวรรษที่ 21	98	โครงการส่งเสริมพัฒนาคุณภาพผู้เรียนสู่การยกระดับผลสัมฤทธิ์ทางการเรียนภาษาไทย โครงการส่งเสริมพัฒนาคุณภาพผู้เรียนสู่การยกระดับผลสัมฤทธิ์ทางการเรียนสังคมศึกษาฯ
4. ส่งเสริมการวิจัยในชั้นเรียน และพัฒนาสื่อ นวัตกรรม และเทคโนโลยี	8. ร้อยละของครูมีการใช้สื่อ เทคโนโลยี สารสนเทศ แหล่งเรียนรู้ รวมถึงภูมิปัญญาท้องถิ่นที่เอื้อต่อการเรียนรู้ที่หลากหลายโดยสร้าง โอกาสให้ผู้เรียนได้แสวงหาความรู้ด้วยตนเอง	100	โครงการส่งเสริมพัฒนาคุณภาพผู้เรียนสู่การยกระดับผลสัมฤทธิ์ทางการเรียนสุขศึกษาและพลศึกษา โครงการส่งเสริมพัฒนาคุณภาพผู้เรียนสู่การยกระดับผลสัมฤทธิ์ทางการเรียนศิลปะ

วัตถุประสงค์เชิงกลยุทธ์	ตัวชี้วัด	เป้าหมาย	โครงการ/กิจกรรม
		2567	
4. ส่งเสริมการวิจัยในชั้นเรียน และพัฒนาสื่อ นวัตกรรม และเทคโนโลยี (ต่อ)	9. ร้อยละของครูมีส่วนร่วมแลกเปลี่ยนเรียนรู้ ประสบการณ์ มีนิเทศ การสอนเพื่อนำไปใช้ในการปรับปรุงและพัฒนาการจัดการเรียนรู้	100	
	10. ร้อยละของครูและบุคลากรทางการศึกษา ที่ใช้กระบวนการวิจัยเพื่อพัฒนาการจัดการเรียนการสอน	98	โครงการวิจัยและนวัตกรรม - กิจกรรมวิจัยในชั้นเรียน - กิจกรรมนวัตกรรมทางการศึกษา
	11. ร้อยละของครูที่มีการประเมินผู้เรียนอย่างเป็น ระบบ มีขั้นตอนโดยใช้เครื่องมือและวิธีการวัดและประเมินผลที่ เหมาะสมกับเป้าหมายในการจัดการเรียนรู้ให้ข้อมูลย้อนกลับแก่ผู้เรียน และนำผลมาพัฒนาผู้เรียน	100	โครงการพัฒนาระบบงานวัดและประเมินผล -
	12. ร้อยละของครูใช้ประโยชน์จากแหล่งเรียนรู้ทั้ง ภายในและภายนอกสถานศึกษา เพื่อ พัฒนาการเรียนรู้ของผู้เรียนและบุคลากรของสถานศึกษา รวมทั้งผู้ที่เกี่ยวข้อง	100	โครงการเปิดประตูสู่โลกกว้าง - กิจกรรมทัศนศึกษาแหล่งเรียนรู้ โครงการพัฒนาแหล่งเรียนรู้ในโรงเรียน - กิจกรรมพัฒนาแหล่งเรียนรู้

วัตถุประสงค์เชิงกลยุทธ์	ตัวชี้วัด	เป้าหมาย	โครงการ/กิจกรรม
		2567	
5. นักเรียนมีคุณธรรมและคุณลักษณะของ ผู้เรียนในศตวรรษที่ 21	13. ร้อยละของผู้เรียนมีความรักชาติ ศาสนา พระมหากษัตริย์ ทักษะที่ดีต่อ บ้านเมืองและ เป็นพลเมืองที่ดีของชาติ	100	โครงการส่งเสริมคุณธรรม จริยธรรม และคุณลักษณะ อันพึงประสงค์
	14. ร้อยละของผู้เรียนมีพฤติกรรมเป็นผู้มี คุณลักษณะอันพึงประสงค์ตามหลักสูตร มี ความกตัญญูกตเวที มีจิตอาสาเป็นพลเมืองที่ดี ของสังคมอยู่ในระดับ ดี ขึ้นไป	100	
	15. ร้อยละของผู้เรียนมีการยอมรับความ แตกต่างของ บุคคล เคารพสิทธิและหน้าที่ของ แต่ละบุคคล ยอมรับฟังความคิดเห็นของผู้อื่น และมีมนุษยสัมพันธ์ ที่ดี อยู่ในระดับ ดี ขึ้นไป	100	โครงการส่งเสริมประชาธิปไตยและงานกิจการนักเรียน - กิจกรรมประชาธิปไตย - กิจกรรมสภานักเรียน
6. ผู้เรียนทุกคนได้รับบริการทางการศึกษา อย่างทั่วถึง และเท่าเทียม สร้างโอกาส ความ เสมอภาค ลดความเหลื่อมล้ำ	16. ร้อยละของผู้เรียนทุกคนได้รับจัดสรร งบประมาณ อุดหนุนอย่างเพียงพอ และ เหมาะสม	100	โครงการส่งเสริมสนับสนุนเรียนฟรี 15 ปีมีคุณภาพ - กิจกรรมอุปกรณ์การเรียน - กิจกรรมหนังสือแบบเรียน - กิจกรรมเครื่องแบบนักเรียน

วัตถุประสงค์เชิงกลยุทธ์	ตัวชี้วัด	เป้าหมาย	โครงการ/กิจกรรม
		2567	
ข้อ 6 (ต่อ)	5. ผู้เรียนได้รับการสนับสนุน วัสดุ อุปกรณ์ และอุปกรณ์ดิจิทัล (Digital Device) เพื่อ ใช้ เป็นเครื่องมือในการเรียนรู้ อย่าง เหมาะสม เพียงพอ	100	โครงการห้องเรียนคุณภาพ - กิจกรรมกิจกรรมจัดหาสื่อ อุปกรณ์ ICTในห้องเรียน - กิจกรรมปรับปรุงเครือข่าย wifi - ปรับปรุงเว็บไซต์ - กิจกรรมจัดซื้อคอมพิวเตอร์
	6. ร้อยละของผู้เรียนที่ได้รับการสนับสนุน โอกาสทางการศึกษาทั้งจากหน่วยงานภาครัฐ และเอกชน	65	โครงการส่งเสริมและสนับสนุนความเสมอภาคทาง การศึกษา - กิจกรรมทุนปัจจัยพื้นฐาน - กิจกรรมทุนกสศ. - กิจกรรมทุนเฉลิมราชกุมารี - กิจกรรมทุนอื่น ๆ
	7. ร้อยละของจำนวนนักเรียนที่เข้าศึกษาต่อใน ระดับชั้น ม.1 และ ม.4	78	โครงการรับนักเรียน - กิจกรรมประชาสัมพันธ์ - กิจกรรมรับนักเรียน - กิจกรรมสำมะโนประชากร - กิจกรรมมอบตัวนักเรียนใหม่

วัตถุประสงค์เชิงกลยุทธ์	ตัวชี้วัด	เป้าหมาย	โครงการ/กิจกรรม
		2567	
ข้อ 6 (ต่อ)	8. ร้อยละของนักเรียนที่จบการศึกษาภาคบังคับ	100	โครงการปัจฉิมนิเทศนักเรียนชั้น ม.3 และ ม.6 - กิจกรรมวันรักวันลา - กิจกรรมวันปัจฉิม
	9. ร้อยละของผู้เรียนที่จบการศึกษาขั้นพื้นฐาน	100	
7. โรงเรียนมีระบบดูแลช่วยเหลือนักเรียนอย่างมีประสิทธิภาพ	10. ร้อยละของครูที่ปรึกษา สร้างความเข้มแข็งของ ระบบดูแลช่วยเหลือนักเรียน และลดความเหลื่อมล้ำทางการศึกษาอย่างทั่วถึงและมีคุณภาพ	100	โครงการพัฒนาระบบดูแลช่วยเหลือผู้เรียน - กิจกรรมเยี่ยมบ้าน - กิจกรรมคัดกรองผู้เรียน - กิจกรรมเครือข่ายผู้ปกครอง
	11. ระดับคุณภาพสถานศึกษามีระบบการดูแลช่วยเหลือ และคุ้มครองนักเรียนที่มีประสิทธิภาพ	ดีเยี่ยม	- กิจกรรมแก้ไขพฤติกรรมนักเรียน
	12. ระดับคุณภาพสถานศึกษาจัดบริการแนะแนวครอบคลุมขอบข่ายการแนะแนวอย่างเป็นระบบและมีคุณภาพ	ดีเยี่ยม	โครงการส่งเสริมและพัฒนางานแนะแนว - กิจกรรมพัฒนาการจัดการเรียนรู้ - เปิดบ้านวิชาการ (Open House) สู่มาตรฐานสากล - แนะแนวศึกษาต่อชั้น ม1 และ ม.3 - แนะแนวศึกษาต่อชั้น ม3 และ ม.6

กลยุทธ์ที่ 2 พัฒนาศักยภาพและคุณภาพผู้เรียนให้มีคุณภาพบนพื้นฐานความเป็นไทย ตามหลักปรัชญาของเศรษฐกิจพอเพียง

วัตถุประสงค์เชิงกลยุทธ์	ตัวชี้วัด	เป้าหมาย	โครงการ/กิจกรรม
		2567	
8. พัฒนาและ ยกระดับผลสัมฤทธิ์ทางการเรียน	13. ร้อยละของผลสัมฤทธิ์ทางการเรียน ตามหลักสูตรสถานศึกษาสูงขึ้นจากปีที่ผ่านมา	73	-โครงการพัฒนาคุณภาพผู้เรียนสู่การยกระดับผลสัมฤทธิ์ทางการเรียนคณิตศาสตร์ -โครงการพัฒนาคุณภาพผู้เรียนสู่การยกระดับผลสัมฤทธิ์ทางการเรียนวิทยาศาสตร์และเทคโนโลยี -โครงการพัฒนานักเรียนห้องเรียนพิเศษ smet -โครงการพัฒนาคุณภาพผู้เรียนสู่การยกระดับผลสัมฤทธิ์ทางการเรียนภาษาต่างประเทศ -โครงการพัฒนาคุณภาพผู้เรียนสู่การยกระดับผลสัมฤทธิ์ทางการเรียนภาษาไทย -โครงการพัฒนาคุณภาพผู้เรียนสู่การยกระดับผลสัมฤทธิ์ทางการเรียนสังคมฯ -โครงการพัฒนาคุณภาพผู้เรียนสู่ความเป็นเลิศทางด้านกีฬา -โครงการพัฒนาคุณภาพผู้เรียนสู่ความเป็นเลิศทางด้านดนตรี ศิลปะ

วัตถุประสงค์เชิงกลยุทธ์	ตัวชี้วัด	เป้าหมาย	โครงการ/กิจกรรม
		2567	
			-โครงการพัฒนากิจกรรมการเรียนรู้กลุ่มสาระการเรียนรู้ การงานอาชีพ -โครงการค่ายวิชาการ
	14. ร้อยละเฉลี่ยผลการทดสอบระดับชาติหรือ ผลการ ทดสอบอื่นๆ เพิ่มขึ้นจากปีการศึกษาที่ ผ่านมาของนักเรียน ชั้น ม.3 15. ร้อยละเฉลี่ยผลการทดสอบระดับชาติหรือ ผลการ ทดสอบอื่นๆ เพิ่มขึ้นจากปีการศึกษาที่ ผ่านมาของนักเรียน ชั้น ม.6	39.50 35.00	โครงการยกระดับผลสัมฤทธิ์เตรียมความพร้อมสู่โอเน็ต - กิจกรรมติวมุ่งสู่โอเน็ต - กิจกรรมสอบโอเน็ต
9. ส่งเสริมความเป็นเลิศ ด้านภาษา สามารถ สื่อสารได้ 2 ภาษา	16.ระดับคุณภาพของผู้เรียนที่สามารถสื่อสาร โดยใช้ ภาษาอังกฤษและภาษาต่างประเทศที่ 2	ดี	โครงการพัฒนาศักยภาพทางภาษา
10. พัฒนาผู้เรียนให้มีศักยภาพเป็นพลโลก ผลิตงานอย่างสร้างสรรค์ ร่วมรับผิดชอบต่อ สังคมโลก) บนวิถีชีวิตพอเพียง	17.ร้อยละของนักเรียนที่มีนิสัยรักการ อ่าน และแสวงหาความรู้ด้วยตนเอง จากห้องสมุด แหล่งเรียนรู้และสื่อ ต่างๆ รอบตัว	88	โครงการส่งเสริมการอ่านและพัฒนาระบบงานห้องสมุด - กิจกรรมรักการอ่าน - กิจกรรมสัปดาห์ห้องสมุด
	18.ร้อยละของนักเรียนเกิดทัศนคติที่ดีต่อการ อ่าน มี นิสัยรักการอ่านรักการเรียนรู้ฯ	88	- กิจกรรมหนังสือดีน่านอ่าน - กิจกรรมข่าวสารประจำวันและวารสาร

วัตถุประสงค์เชิงกลยุทธ์	ตัวชี้วัด	เป้าหมาย	โครงการ/กิจกรรม
		2566	
ข้อ 10 (ต่อ)	19. ร้อยละของผู้เรียนมีความสามารถในการอ่าน การเขียน การสื่อสาร และการคิดคำนวณ อยู่ในระดับ ดี ขึ้นไป	88	โครงการส่งเสริมพัฒนาคุณภาพผู้เรียนสู่การยกระดับผลสัมฤทธิ์ทางการเรียน ทั้ง 8 กลุ่มสาระฯ
	20. ร้อยละของผู้เรียนมีความสามารถในการคิดวิเคราะห์ คิดอย่างมีวิจารณญาณ อภิปราย แลกเปลี่ยน ความคิดเห็น และแก้ปัญหาอย่างมีเหตุผล อยู่ใน ระดับดีขึ้นไป	88	
	21. ร้อยละของผู้เรียนมีความสามารถในรวบรวมความรู้ ได้ด้วยตัวเอง ทำงานเป็นทีม มีการเชื่อมโยงองค์ความรู้มาใช้ในการสร้างสรรค์สิ่งใหม่ๆ และเผยแพร่ นวัตกรรมที่สร้างขึ้น อยู่ในระดับ ดี ขึ้นไป	88	
	22. ร้อยละของผู้เรียนมีความสามารถในการใช้เทคโนโลยีสารสนเทศและการสื่อสารเพื่อพัฒนาตนเอง และ สังคมในด้านการเรียนรู้ การสื่อสาร การทำงาน อย่างสร้างสรรค์ และมีคุณธรรม อยู่ในระดับ ดี	99	

วัตถุประสงค์เชิงกลยุทธ์	ตัวชี้วัด	เป้าหมาย	โครงการ/กิจกรรม
		2566	
	23. ร้อยละของผู้เรียนมีความรู้ ทักษะที่เหมาะสมในการประกอบอาชีพ	100	โครงการส่งเสริมคุณภาพผู้เรียนสู่การพัฒนาทักษะทำงานอาชีพ - กิจกรรมบริษัทสร้างการดี - กิจกรรมโครงงานอาชีพ โครงการศึกษาเพื่อการมีงานทำ(อบรบอาชีพ)
11. ส่งเสริมผู้เรียนมีสุขภาพกายและสุขภาพจิตที่ดี	24. ร้อยละของนักเรียนที่มีน้ำหนัก ส่วนสูงเป็นไปตามเกณฑ์มาตรฐาน	100	โครงการสถานศึกษาสีขาว ต้านยาเสพติดและปลอดภัย อบายมุข
	25. ร้อยละของนักเรียนที่มีสุขนิสัยใน การดูแลสุขภาพและออกกำลังกาย สม่่าเสมอ หลีกเลียงต่อสภาวะที่เสี่ยง ต่อโรค อุบัติเหตุภัย และ สิ่งเสพติด	100	- กิจกรรมกีฬาต้านยาเสพติด - กิจกรรมอบรบสุขภาพจิต - กิจกรรมคนดีศรีสวย โครงการโรงเรียนส่งเสริมสุขภาพ
	26. ร้อยละของผู้เรียนมีสุขภาวะทางร่างกาย สุขภาพจิต อารมณ์ และสังคม แสดงออกอย่างเหมาะสมในแต่ ละช่วงวัย สามารถอยู่ร่วมกับคนอื่นอย่างมีความสุข เข้าใจผู้อื่น ไม่มีความขัดแย้งกับผู้อื่น อยู่ในระดับดีขึ้น ไป	100	- กิจกรรมออกกำลังกายเพื่อสุขภาพ - กิจกรรมเพศปลอดภัย - กิจกรรม สาธารณสุข อย.น้อย - กิจกรรมตรวจสุขภาพประจำปี

วัตถุประสงค์เชิงกลยุทธ์	ตัวชี้วัด	เป้าหมาย	โครงการ/กิจกรรม
		2566	
11. (ต่อ)	27. ผลการประเมินการทดสอบสมรรถภาพทางกายของผู้เรียนระดับการศึกษาขั้นพื้นฐานตามเกณฑ์ มาตรฐาน	100	โครงการทดสอบสมรรถภาพ โครงการ To Be Number 1
12. ส่งเสริมความเป็นไทย คุณธรรม จริยธรรม คุณลักษณะอันพึง ประสงค์ ค่านิยมหลัก 12 ประการ บนพื้นฐาน ปรัชญาของเศรษฐกิจพอเพียง	28. ร้อยละของผู้เรียนมีความภูมิใจในท้องถิ่น เห็นคุณค่าของความเป็นไทย มีส่วนร่วมใน การอนุรักษ์วัฒนธรรม ประเพณีและภูมิปัญญาไทย อยู่ในระดับ ดี ขึ้นไป	100	โครงการสืบสานศิลปวัฒนธรรมของชาติ และศาสนา
	29. ร้อยละของผู้เรียนมีความสามารถในการ พึ่งพา ตนเอง ตามหลักปรัชญาของเศรษฐกิจพอเพียง	100	โครงการพัฒนาโรงเรียนมาตรฐานสากลสู่ ความยั่งยืน ตามหลักปรัชญาของเศรษฐกิจพอเพียง
	30. ร้อยละของผู้เรียนมีความรู้ความเข้าใจและ ตระหนักในการอนุรักษ์ ทรัพยากรธรรมชาติ และสิ่งแวดล้อม	100	โครงการเปิดโลกกว้างทางการศึกษา โครงการจัดการขยะและสิ่งแวดล้อมในโรงเรียน

กลยุทธ์ที่ 3 ส่งเสริมสนับสนุนการพัฒนาครูและบุคลากรทางการศึกษา

วัตถุประสงค์เชิงกลยุทธ์	ตัวชี้วัด	เป้าหมาย	โครงการ/กิจกรรม
		2566	
13. ส่งเสริมการมีส่วนร่วม ร่วมของ ผู้ปกครอง ชุมชนในการพัฒนาการศึกษา	43. ร้อยละของครูและบุคลากรทางการ ศึกษา มีจำนวนพอเพียง	100	โครงการวางแผนอัตรากำลัง - กิจกรรมจ้างครูและบุคลากรทางการศึกษา - กิจกรรมประกันสังคม
	44. ระดับคุณภาพของการวางแผนในการ บริหารอัตรากำลังครูและบุคลากรทางการ ศึกษาสอดคล้องกับนโยบาย ปัญหา และความ ต้องการ	ดีเยี่ยม	
14. พัฒนาครูและ บุคลากรให้มี ความก้าวหน้า ตาม มาตรฐานวิชาชีพสู่ มาตรฐานสากล	45. ร้อยละของครูและบุคลากรทางการศึกษา เข้ารับการส่งเสริมพัฒนาตนเองไม่น้อยกว่า 20 ชั่วโมงต่อปี	100	โครงการส่งเสริมและพัฒนาครู บุคลากร ทางการศึกษาสู่ มืออาชีพ
	46. ร้อยละของครูและบุคลากรทางการ ศึกษา ที่ร่วมกิจกรรมชุมชนแห่งการเรียนรู้ทางวิชาชีพ	100	
	47. ร้อยละของครูและบุคลากรทางการศึกษา ที่ได้รับการส่งเสริมและพัฒนายกระดับความรู้ ด้านภาษาต่างประเทศ	100	
	48. ร้อยละของครูและบุคลากรทางการศึกษามี ทักษะในการใช้สื่อเทคโนโลยี	100	

วัตถุประสงค์เชิงกลยุทธ์	ตัวชี้วัด	เป้าหมาย	โครงการ/กิจกรรม
		2566	
	49. ร้อยละของครู มีชุมชนแห่งการเรียนรู้ทางวิชาชีพ ให้ข้อมูล สะท้อนกลับปรับปรุง พัฒนาการจัดการเรียนการสอน รวมถึงมี เครือข่ายและนวัตกรรมจากการเข้าร่วมชุมชน แห่งการเรียนรู้ ไม่ น้อยกว่า 50 ชั่วโมงต่อปี	100	โครงการส่งเสริมและพัฒนาครู บุคลากร ทางการศึกษาสู่มืออาชีพ (ต่อ)
	50. ระดับความพึงพอใจของครูและบุคลากร ทางการศึกษาที่มีต่อการเสริมขวัญและกำลังใจ	ดีเยี่ยม	

กลยุทธ์ที่ 4 พัฒนาระบบบริหารจัดการและส่งเสริมการมีส่วนร่วม

วัตถุประสงค์เชิงกลยุทธ์	ตัวชี้วัด	เป้าหมาย	โครงการ/กิจกรรม
		2566	
15. นำระบบการประกันคุณภาพภายในมาใช้ในการยกระดับคุณภาพ การศึกษา	51. ระดับคุณภาพของการนำผลการ ประเมินคุณภาพทั้งภายในและ ภายนอก ไปใช้วางแผนพัฒนาคุณภาพการศึกษา อย่างต่อเนื่อง		โครงการพัฒนาระบบงานประกันคุณภาพการศึกษา โครงการจัดทำระบบการควบคุมภายใน
	52. ระดับคุณภาพของการติดตาม ตรวจสอบ และประเมินคุณภาพภายใน ตามมาตรฐานการศึกษาของ สถานศึกษา		
16. พัฒนาระบบการ บริหารโรงเรียน ตามหลักธรรมาภิ บาลโดยเน้นการมี ส่วนร่วมทุกภาค ส่วนเพื่อให้เกิด ประสิทธิภาพและประสิทธิผล	53. ระดับคุณภาพสถานศึกษามีระบบบริหารจัดการคุณภาพของสถานศึกษาที่ ชัดเจนเป็นระบบงานวิชาการ		โครงการโรงเรียนมาตรฐานสากล โครงการพัฒนาระบบบริหารวิชาการ
	ระดับคุณภาพสถานศึกษามีระบบบริหารจัดการคุณภาพของสถานศึกษาที่ ชัดเจนเป็นระบบ งานงบประมาณ		โครงการพัฒนาระบบบริหารงบประมาณ
	ระดับคุณภาพสถานศึกษามีระบบบริหารจัดการคุณภาพของสถานศึกษาที่ ชัดเจนเป็นระบบ บุคคล		โครงการพัฒนาระบบบริหารงานบุคคล

วัตถุประสงค์เชิงกลยุทธ์	ตัวชี้วัด	เป้าหมาย	โครงการ/กิจกรรม
		2566	
16. (ต่อ)	ระดับคุณภาพสถานศึกษามีระบบบริหารจัดการคุณภาพของสถานศึกษาที่ ชัดเจนเป็นระบบบริหารทั่วไป	ดีเยี่ยม	โครงการพัฒนาระบบบริหารงานทั่วไป
	54. ระดับคุณภาพของการจัดทำและดำเนินการตามแผนพัฒนาการศึกษาที่มุ่งพัฒนา คุณภาพตามมาตรฐานการศึกษาของสถานศึกษา	ดีเยี่ยม	
	55. ระดับคุณภาพการวางแผนการใช้งบประมาณอย่างเป็นระบบ สอดคล้องกับนโยบาย ปัญหาและ ความต้องการ	ดีเยี่ยม	
	56. ร้อยละของผลการดำเนินการตามนโยบาย และ แผนปฏิบัติการที่สถานศึกษากำหนด	98	
17. พัฒนาระบบ เทคโนโลยีและ จัดทำข้อมูลสารสนเทศอย่าง เป็นระบบและเป็น ปัจจุบัน	ระดับคุณภาพของการจัดการข้อมูลสารสนเทศอย่างเป็นระบบ ครอบคลุม และทันต่อการใช้งาน	ดีเยี่ยม	โครงการพัฒนาประสิทธิภาพระบบจัดเก็บข้อมูลสารสนเทศทางการศึกษา

วัตถุประสงค์เชิงกลยุทธ์	ตัวชี้วัด	เป้าหมาย	โครงการ/กิจกรรม
		2566	
	ร้อยละของความพึงพอใจของนักเรียน ผู้ปกครอง และชุมชน ในการใช้ระบบเครือข่ายเทคโนโลยีสารสนเทศ	95	โครงการพัฒนาปรับปรุงระบบเครือข่ายอินเทอร์เน็ตในสถานศึกษา
18. ส่งเสริมการมีส่วนร่วมของ ผู้ปกครอง ชุมชนในการพัฒนาการศึกษาเพื่อการ แลกเปลี่ยนเรียนรู้	ร้อยละของนักเรียน ครู บุคลากร ผู้ปกครอง และ ชุมชนที่ได้รับข่าวสารและการจัดกิจกรรม ของ โรงเรียนผ่านสื่อประชาสัมพันธ์	95	โครงการประชาสัมพันธ์โรงเรียน

ประมาณการรายจ่าย ประจำปีงบประมาณ 2567

งบประมาณตามโครงสร้าง

กลุ่ม	งบบุคลากร	งบดำเนินงาน				งบลงทุน		รวม
		ค่าตอบแทน	ค่าใช้สอย	ค่าวัสดุ	สาขา	ครุภัณฑ์	สิ่งก่อสร้าง	
บริหารวิชาการ	-	39,500	937,130	1,000,502	-	42,000	-	2,019,132
บริหาร งบประมาณ	-	-	74,000	1,407,526	600,128	-	-	2,081,654
บริหารบุคคล	1,507,00.00	4,000	72,000	32,260	-	15,000	-	1,630,260
บริหารทั่วไป	-	-	278,280	331,702	158,280	1,388,100	-	2,156,362
รวม	1,507,00.00	43,500	1,361,410	2,771,990	758,408	1,445,100	-	,

บทที่ 3

ประมาณการรายรับ รายจ่ายประจำปีงบประมาณ 2567

โรงเรียนสวายวิทยาคาร ดำเนินการจัดทำแผนปฏิบัติการประจำปีงบประมาณ พ.ศ. 2567 ใช้ฐานวงเงินที่ได้รับการจัดสรรงบประมาณในแผนปฏิบัติการประจำปีงบประมาณ 2566 เป็นฐานในการจัดสรรงบประมาณในแผนปฏิบัติการ ประจำปีงบประมาณ พ.ศ. 2567 ตามรายละเอียดการจัดสรร ดังนี้

เงินอุดหนุนรายหัวค่าจัดการเรียนการสอน

รายการ	จำนวนคน	จำนวนเงิน	หมายเหตุ
ชั้นมัธยมศึกษาปีที่ 1	109	412,020.00	
ชั้นมัธยมศึกษาปีที่ 2	146	551,188.00	
ชั้นมัธยมศึกษาปีที่ 3	122	461,160.00	
รวม (คนละ 3,780 บาท)	377	1,424,368.00	
ชั้นมัธยมศึกษาปีที่ 4	95	389,880.00	
ชั้นมัธยมศึกษาปีที่ 5	74	303,696.00	
ชั้นมัธยมศึกษาปีที่ 6	82	336,528.00	
รวม (คนละ 4,104 บาท)	251	1,030,104.00	
รวมทั้งสิ้น	628	2,454,472.00	

เงินค่าหนังสือเรียน ตามโครงการเรียนฟรี 15 ปีอย่างมีคุณภาพ

รายการ	จำนวนเงินต่อคน	จำนวนคน	จำนวนเงิน	หมายเหตุ
ชั้นมัธยมศึกษาปีที่ 1	808.00	109	88,072.00	
ชั้นมัธยมศึกษาปีที่ 2	921.00	146	134,466.00	
ชั้นมัธยมศึกษาปีที่ 3	996.00	122	121,552.00	
รวม			344,050.00	
ชั้นมัธยมศึกษาปีที่ 4	1,384.00	95	131,480.00	
ชั้นมัธยมศึกษาปีที่ 5	1,326.00	74	98,124.00	
ชั้นมัธยมศึกษาปีที่ 6	1,164.00	82	95,448.00	
รวม			325,052.00	
รวมทั้งสิ้น			669,102.00	

เงินค่าอุปกรณ์การเรียน ตามโครงการเรียนฟรี 15 ปีอย่างมีคุณภาพ

รายการ	จำนวนเงินต่อคน	จำนวนคน	จำนวนเงิน	หมายเหตุ
ชั้นมัธยมศึกษาปีที่ 1	520	109	56,680.00	
ชั้นมัธยมศึกษาปีที่ 2	520	146	75,920.00	
ชั้นมัธยมศึกษาปีที่ 3	520	122	63,440.00	
รวม			196,040.00	
ชั้นมัธยมศึกษาปีที่ 4	520	95	49,400.00	
ชั้นมัธยมศึกษาปีที่ 5	520	74	38,480.00	
ชั้นมัธยมศึกษาปีที่ 6	520	82	42,640.00	
รวม			130,520.00	
รวมทั้งสิ้น			326,560.00	

*** ค่าอุปกรณ์การเรียน มัธยมศึกษาตอนต้น คนละ 260 บาทต่อภาคเรียน

มัธยมศึกษาตอนปลาย คนละ 260 บาทต่อภาคเรียน

เงินค่าเครื่องแบบนักเรียน ตามโครงการเรียนฟรี 15 ปีอย่างมีคุณภาพ

รายการ	จำนวนเงินต่อคน	จำนวนคน	จำนวนเงิน	หมายเหตุ
ชั้นมัธยมศึกษาปีที่ 1	500	109	54,500.00	
ชั้นมัธยมศึกษาปีที่ 2	500	146	73,000.00	
ชั้นมัธยมศึกษาปีที่ 3	500	122	61,000.00	
รวม			188,500.00	
ชั้นมัธยมศึกษาปีที่ 4	550	95	52,250.00	
ชั้นมัธยมศึกษาปีที่ 5	550	74	40,700.00	
ชั้นมัธยมศึกษาปีที่ 6	550	82	45,100.00	
รวม			138,050.00	
รวมทั้งสิ้น			326,550.00	

เงินกิจกรรมพัฒนาคุณภาพผู้เรียน ตามโครงการเรียนฟรี 15 ปีอย่างมีคุณภาพ

รายการ	จำนวนเงินต่อคน	จำนวนคน	จำนวนเงิน	หมายเหตุ
ชั้นมัธยมศึกษาปีที่ 1	950	109	103,550.00	
ชั้นมัธยมศึกษาปีที่ 2	950	146	138,700.00	
ชั้นมัธยมศึกษาปีที่ 3	950	122	115,900.00	
รวม			358,150.00	
ชั้นมัธยมศึกษาปีที่ 4	1,026	95	97,470.00	
ชั้นมัธยมศึกษาปีที่ 5	1,026	74	75,924.00	
ชั้นมัธยมศึกษาปีที่ 6	1,026	82	79,458.00	
รวม			252,852.00	
รวมทั้งสิ้น			611,002.00	

*** กิจกรรมพัฒนาผู้เรียน มัธยมศึกษาตอนต้น คนละ 475 บาทต่อภาคเรียน

มัธยมศึกษาตอนปลาย คนละ 513 บาทต่อภาคเรียน

เงินระดมทรัพยากร (จ้างครูและบุคลากร)

รายการ	จำนวนเงินต่อคน	จำนวนคน	จำนวนเงิน	หมายเหตุ
ชั้นมัธยมศึกษาปีที่ 1	2,400	109	261,600.00	
ชั้นมัธยมศึกษาปีที่ 2	2,400	146	350,400.00	
ชั้นมัธยมศึกษาปีที่ 3	2,400	122	292,800.00	
รวม			904,800.00	
ชั้นมัธยมศึกษาปีที่ 4	2,400	95	228,000.00	
ชั้นมัธยมศึกษาปีที่ 5	2,400	74	177,600.00	
ชั้นมัธยมศึกษาปีที่ 6	2,400	82	196,800.00	
รวม			602,400.00	
รวมทั้งสิ้น			1,507,200.00	

*** จ้างครูและบุคลากร นักเรียน คนละ 1,250 บาทต่อภาคเรียน

เงินระดมทรัพยากร (เรียนคอมพิวเตอร์)

รายการ	จำนวนเงินต่อคน	จำนวนคน	จำนวนเงิน	หมายเหตุ
ชั้นมัธยมศึกษาปีที่ 1	1,200	109	130,800.00	
ชั้นมัธยมศึกษาปีที่ 2	1,200	146	175,200.00	
ชั้นมัธยมศึกษาปีที่ 3	1,200	122	146,400.00	
รวม			452,400.00	
ชั้นมัธยมศึกษาปีที่ 4	1,200	95	114,000.00	
ชั้นมัธยมศึกษาปีที่ 5	1,200	74	88,800.00	
ชั้นมัธยมศึกษาปีที่ 6	1,200	82	98,400.00	
รวม			301,200.00	
รวมทั้งสิ้น			753,600.00	

*** ค่าเรียนคอมพิวเตอร์ นักเรียน คนละ 600 บาทต่อภาคเรียน

ประมาณการรายรับที่ได้รับจัดสรร ประจำปีงบประมาณ 2567

ประเภทงบประมาณ	งปี 2566	งปี 2567	รวม
เงินอุดหนุน (จัดการเรียนการสอน)	<u>517,892.52</u>	<u>2,454,472.00</u>	<u>2,972,364.52</u>
1. กลุ่มบริหารวิชาการ (45%) 26 โครงการ	250,000.00	1,003,444.00	1,253,444.00
2. กลุ่มบริหารบุคคล (4%) 3 โครงการ	-	122,750.00	122,750.00
3. กลุ่มบริหารงบประมาณ (7%) 3 โครงการ	-	162,314.00	162,314.00
4. กลุ่มบริหารทั่วไป (17%) 14 โครงการ	217,892.52	394,189.00	612,081.52
5. สารานุกรมโปศ (22%)	50,000.00	550,128.00	600,128.00
6. สำรอง (5%)	-	221,647.00	221,647.00
เงินกิจกรรมพัฒนาคุณภาพผู้เรียน	<u>305,801.20</u>	611,002.00	
1. กิจกรรมวิชาการ (40%)	152,900.20	196,550.00	349,450.20
2. กิจกรรมคุณธรรม จริยธรรม จิตอาสา/ลูกเสือ/ ยุวกาชาด/เนตรนารี/ผู้บำเพ็ญ/รด. (20%)	107,030.00	125,000.00	187,030 ลูกเสือ 45,000 คุณธรรม
3. กิจกรรมทัศนศึกษา (30%)	45,870.00	272,723.00	318,593.00
4. การบริการและสารสนเทศ/ ICT (10%)		52,760.00	52,760.00
5. การจัดกิจกรรมช่วงโควิด		36000.00	
เงินปัจจัยพื้นฐานนักเรียนยากจน (233 คน)	4,500.00	699,000.00	703,500.00
เงินกองทุนเพื่อความเสมอภาค กสศ (139 คน)	1,500.00	417,000.00	418,500.00
เงินค่าเครื่องแบบนักเรียน	16,900.00	326,550.00	
เงินค่าอุปกรณ์การเรียน	8,840.00	326,560.00	
เงินค่านั่งสือเรียน	69,785.00	669,102.00	
เงินบำรุงการศึกษานักเรียนห้องเรียนพิเศษ		-	
ประเภทรายได้สถานศึกษา			
1. ค่าสนับสนุนสื่อการเรียนการสอนคอมพิวเตอร์	567,020.00	753,600.00	
2. ค่าจ้างครูต่างชาติ			
3. ค่าจ้างครู	615,993.87	1,507,200.00	
4. ค่าจ้างบุคลากร (นักรการภารโรง)			
5. เงินค่าเช่าสถานที่	9,220.45	21,000.00	30,220.45

บทที่ 4
แผนการใช้จ่ายงบประมาณ

โครงการ	กิจกรรม	งบ บุคลากร	งบดำเนินงาน				งบลงทุน		รวม	ระยะเวลา
			ค่าจ้าง	ค่าตอบแทน	ค่าใช้สอย	ค่าวัสดุ	สาธารณฯ	ครุภัณฑ์		
โครงการ พัฒนา คุณภาพ ผู้เรียนสู่การ ยกระดับ ผลสัมฤทธิ์ ทางการเรียน วิทยาศาสตร์ และ เทคโนโลยี (ครุณมล)	กิจกรรมจัดซื้อ วัสดุ อุปกรณ์ วิทยาศาสตร์	-	-	-	20,000	-	-	-	20,000	พ.ย.-ธ.ค. 2567
	กิจกรรมโครงการ วิทยาศาสตร์	-	-	-	10,000	-	-	-	10,000	พ.ย.-ธ.ค. 2567
	กิจกรรม นักบิน น้อย	-	-	-	8,314	-	-	-	8,314	ต.ค.-พ.ย. 2567
	กิจกรรมสัปดาห์ วิทยาศาสตร์	-	-	-	5,000	-	-	-	5,000	ส.ค.2566
	กิจกรรม STEM	-	2,000	7,000	6,000	-	-	-	15,000	ก.ค.2567
	กิจกรรมความเป็น เลิศ	-	-	5,760	-	-	-	-	5,760	ก.ค.-ส.ค. 2567
	กิจกรรม พัฒนาการเรียน การสอน	-	-	-	8,260	-	-	-	8,260	ต.ค.-พ.ย. 2567
รวม		-	2,000	12,760	57,574	-	-	-	72,334	

โครงการ	กิจกรรม	งบบุคลากร	งบดำเนินงาน				งบลงทุน		รวม	ระยะเวลา
		ค่าจ้าง	ค่าตอบแทน	ค่าใช้สอย	ค่าวัสดุ	สาธารณฯ	ครุภัณฑ์	ก่อสร้าง		
โครงการพัฒนา	กิจกรรมค่ายคณิตศาสตร์	-	3,000	7,000	9,510	-	-	-	19,510	ก.ย.2567
คุณภาพผู้เรียนสู่การยกระดับผลสัมฤทธิ์	กิจกรรมวันคณิตศาสตร์	-	-	-	5,000	-	-	-	5,000	ส.ค.2567
	กิจกรรมความเป็นเลิศ	-	-	10,000	-	-	-	-	10,000	ส.ค.2567
ทางการเรียนคณิตศาสตร์	กิจกรรมสร้างสื่อศิลปะฯ	-	-	-	12,320	-	-	-	12,320	พ.ย..2567
(ครูสมบัติ)	กิจกรรมพัฒนาการเรียนการสอน	-	-	-	7,080	-	-	-	7,080	พ.ค.2567
รวม		-	3,000	17,000	33,910	-	-	-	53,910	

โครงการ	กิจกรรม	งบบุคลากร	งบดำเนินงาน				งบลงทุน		รวม	ระยะเวลา
		ค่าจ้าง	ค่าตอบแทน	ค่าใช้สอย	ค่าวัสดุ	สาธารณฯ	ครุภัณฑ์	ก่อสร้าง		
โครงการพัฒนา คุณภาพผู้เรียนสู่ การยกระดับ ผลสัมฤทธิ์ ทางการเรียน ภาษาต่างประเทศ (ครูแสงเดือน)	กิจกรรมความ เป็นเลิศทางภาษา	-	-	10,000	-	-	-	-	10,000	ส.ค..2567
	กิจกรรมสัปดาห์ค รึตสมาส				5,000				5,000	ธ.ค.2566
	วันตรุษจีนและวัน สำคัณนาชาติ									ก.พ.2567
	ค่าย ภาษาต่างประเทศ		4,000	7,000	1,985				12,985	ส.ค.2567
	มัดคุเทศก์น้อย			3,000	2,000				5,000	ส.ค.2567
	กิจกรรมภาษาใน ชีวิตประจำวัน	-	-	-	-	-	-	-	-	-
	English & Chinese	-	-	-	500	-	-	-	500	ธ.ค..2566
	กิจกรรมทดสอบ วัดความรู้(CEFR)	-	-	9,000	-	-	-	-	9,000	ก.พ.2567
	กิจกรรมการเรียน การสอน	-	-	-	3,510	-	-	-	3,510	ธ.ค..2566
รวม		-	4,000	29,000	12,995	-	-	-	45,995	

โครงการ	กิจกรรม	งบบุคลากร	งบดำเนินงาน				งบลงทุน		รวม	ระยะเวลา
			ค่าจ้าง	ค่าตอบแทน	ค่าใช้สอย	ค่าวัสดุ	สาธารณฯ	ครุภัณฑ์		
โครงการพัฒนา	กิจกรรมค่ายภาษาไทย	-	3,000	7,000	3,340	-	-	-	13,340	ก.ค..2567
คุณภาพผู้เรียนสู่การยกระดับผลสัมฤทธิ์	กิจกรรมวันสุนทรภู่	-	-	-	6,000	-	-	-	6,000	มี.ย.2567
ทางการเรียนภาษาไทย	กิจกรรมความเป็นเลิศ	-	-	40,000	-	-	-	-	40,000	ก.พ..2567 ส.ค.2567
(ครูอรรณิษา)	กิจกรรมวันภาษาไทย	-	-	-	3,000	-	-	-	-	ก.ค.2567
	กิจกรรมส่งเสริมการอ่าน	-	-	-	-	-	-	-	-	มี.ค.2567 ก.ย.2567
	การเรียนการสอน				5,000				5,000	พ.ค.2567
	รวม	-	3,000	47,000	17,340	-	-	-	67,340	

โครงการ	กิจกรรม	งบบุคลากร	งบดำเนินงาน				งบลงทุน		รวม	ระยะเวลา
		ค่าจ้าง	ค่าตอบแทน	ค่าใช้สอย	ค่าวัสดุ	สาธารณฯ	ครุภัณฑ์	ก่อสร้าง		
โครงการพัฒนาคุณภาพผู้เรียนสู่การยกระดับผลสัมฤทธิ์ทางการเรียน (ครูธนาวุฒิ)	กิจกรรมสอบ ธรรมศึกษา	-	-	30,000	9,923	-	-	-	39,923	พ.ย..2566
	จัดการเรียนรู้ ตามแนว ร.10				1,000				1,000	พ.ค.2567
	กิจกรรมความ เป็นเลิศทาง สังคม	-	-	10,000	-	-	-	-	10,000	ต.ค.2566- มิ.ย.2567
	กิจกรรม อาเซียน	-	-	-	3,000	-	-	-	3,000	ส.ค.2567
	กิจกรรมจัดการ เรียนการสอน	-	-	-	4,810	-	-	-	4,810	พ.ย..2566
	ศึกษาแหล่ง เรียนรู้ ประวัติศาสตร์		2,000	15,750					17,750	มิ.ย.2567
รวม		-	2,000	57,750	18,733	-	-	-	76,483	
โครงการพัฒนาคุณภาพผู้เรียนสู่การยกระดับผลสัมฤทธิ์ทางการเรียนสู่ศึกษา (ครูธรมชัย)	กิจกรรม พัฒนาการ เรียนรู้	-	-	-	20,000	-	-	-	20,000	ธ.ค..2566
	กิจกรรมกีฬา	-	-	30,000	20,000	-	-	-	50,000	ธ.ค..2566
	กิจกรรมความ เป็นเลิศ	-	-	20,000	-	-	-	-	20,000	ต.ค.2566- ก.ย.2567
รวม		-	-	50,000	40,000	-	-	-	90,000	

โครงการ	กิจกรรม	งบบุคลากร	งบดำเนินงาน				งบลงทุน		รวม	ระยะเวลา
			ค่าจ้าง	ค่าตอบแทน	ค่าใช้สอย	ค่าวัสดุ	สาธารณฯ	ครุภัณฑ์		
โครงการพัฒนาคุณภาพผู้เรียนสู่การยกระดับผลสัมฤทธิ์ทางการเรียนศิลปะ (ครูศึกษา)	กิจกรรมพัฒนาผลสัมฤทธิ์	-	-	-	20,000	-	20,000	-	40,000	ต.ค.2566
	กิจกรรมความเป็นเลิศศิลปะ	-	-	10,000	-	-	-	-	10,000	ส.ค..2567
	ค่ายางดุริยางค์		5,000	10,000					15,000	พ.ค.2567
	ค่ายทัศนศิลป์			8,000					8,000	ส.ค.2567
	ค่ายดนตรีไทย		2,000	5,680					7,680	เม.ย.2567
รวม		-	7,000	32,680	20,000	-	20,000	-	80,680	
โครงการพัฒนาคุณภาพผู้เรียนสู่การยกระดับผลสัมฤทธิ์ทางการเรียนการงานอาชีพ (ครูชนินทร์ฯ)	กิจกรรมพัฒนาผลสัมฤทธิ์	-	-	-	25,000	-	10,000	-	35,000	ต.ค.-ธ.ค. 2566
	กิจกรรมความเป็นเลิศ	-	-	-	20,000	-	10,000	-	30,000	พ.ย.2567
รวม		-	-	-	45,000	-	20,000	-	65,000	

โครงการ	กิจกรรม	งบบุคลากร	งบดำเนินงาน				งบลงทุน		รวม	ระยะเวลา
		ค่าจ้าง	ค่าตอบแทน	ค่าใช้สอย	ค่าวัสดุ	สาธารณฯ	ครุภัณฑ์	ก่อสร้าง		
โครงการ ส่งเสริมและ พัฒนากิจกรรม พัฒนาผู้เรียน (ครูแสงเดือน)	กิจกรรมบังคับ	-	5,000	172,030	10,000	-	-	-	187,030	ม.ค..2567
	กิจกรรม จรรยา	-	-	-	3,000	-	-	-	3,000	ธ.ค.2566
รวม		-	5,000	172,030	13,000	-	-	-	190,030	
โครงการ ส่งเสริม คุณธรรม จริยธรรม และ คุณลักษณะอัน พึงประสงค์ (ครูธนาวุฒิ)	อบรมคุณธรรม	-	5,500	38,300	1,200	-	-	-	45,000	มิ.ย.2567
	วันสำคัญ	-	-	16,000	14,000	-	2,000	-	30,000	ตลอดปี
	สืบสาน ศิลปวัฒนธรรม	-	-	10,000	-	-	-	-	10,000	ก.ย.2567
รวม		-	5,500	64,300	15,200	-	2,000	-	87,000	

โครงการ	กิจกรรม	งบบุคลากร	งบดำเนินงาน				งบลงทุน		รวม	ระยะเวลา
		ค่าจ้าง	ค่าตอบแทน	ค่าใช้สอย	ค่าวัสดุ	สาธารณฯ	ครุภัณฑ์	ก่อสร้าง		
โครงการ ห้องเรียนพิเศษ ระดับชั้น มัธยมศึกษา ตอนต้น(SMET) (ครูฉัตรชญา)	กิจกรรมสอน เสริมเติมเต็ม ความรู้	-	5,000	10,000	-	-	-	-	15,000	พ.ค..2567
	กิจกรรมศึกษา แหล่งเรียนรู้ บูรณาการค่าย วิชาการ	-	-	60,000	-	-	-	-	60,000	ม.ค..2567 ก.ค.2567
	ส่งเสริมความ เป็นเลิศ	-	-	-	-	-	-	-	-	-
รวม		-	5,000	16,000	-	-	-	-	75,000	
โครงการ ประกวดแข่งขัน ศิลปะหัตถกรรม (ครูฉัตรชญา)	กิจกรรมค่าย	-	-	62,000	18,000	-	-	-	80,000	ต.ค.2566
	กิจกรรมการ แข่งขันระดับ จ.	-	-	15,000	-	-	-	-	15,000	พ.ย.-2566
	กิจกรรมการ แข่งขันระดับ ชาติ			20,000					20,000	ธ.ค.2566
รวม		-	-	97,000	18,000	-	-	-	115,000	
โครงการสวาย นิทรรศน์	กิจกรรมสวาย นิทรรศน์			20,000	10,000				30,000	ม.ค.2567
รวม		-	-	20,000	10,000	-	-	-	30,000	

โครงการ	กิจกรรม	งบบุคลากร	งบดำเนินงาน				งบลงทุน		รวม	ระยะเวลา
		ค่าจ้าง	ค่าตอบแทน	ค่าใช้สอย	ค่าวัสดุ	สาธารณฯ	ครุภัณฑ์	ก่อสร้าง		
โครงการการจัดการเรียนรู้เพื่อพัฒนาผู้เรียนในศตวรรษที่ 21 (ครูสิริกานต์)	กิจกรรมค่ายวิชาการ	-	-	-	-	-	-	-	-	ก.ค..2567
	กิจกรรมตลาดนัดวิชาการ	-	-	-	-	-	-	-	-	ก.ค..2567
	กิจกรรม Active Learning	-	-	3,000	2,000	-	-	-	5,000	ต.ค.2566 ม.ค.2567
	โซ้ตสวาย				15,000				15,000	ธ.ค.2566
รวม		-	-	3,000	17,000	-	-	-	20,000	
โครงการส่งเสริมการอ่านและพัฒนาระบบงานห้องสมุด (ครูสุพารัตน์)	กิจกรรมรักการอ่าน	-	-	-	-	-	-	-	-	ตลอดปี
	สัปดาห์ห้องสมุด	-	-	-	3,000	-	-	-	3,000	ส.ค.2567
	พัฒนาสำนักงาน	-	-	-	5,000	-	-	-	5,000	พ.ย.2566
	หนังสือดีนำอ่าน	-	-	-	10,000	-	-	-	10,000	ม.ค.2567
รวม		-	-	-	18,000	-	-	-	18,000	

โครงการ	กิจกรรม	งบบุคลากร	งบดำเนินงาน				งบลงทุน		รวม	ระยะเวลา
			ค่าจ้าง	ค่าตอบแทน	ค่าใช้สอย	ค่าวัสดุ	สาธารณฯ	ครุภัณฑ์		
โครงการเปิด โลกกว้างทาง การศึกษา (ครูสิริกานต์)	ทัศนศึกษา แหล่งเรียนรู้ ม.1	-	-	34,240	-	-	-	-	34,240	ธ.ค..2566
	ทัศนศึกษา แหล่งเรียนรู้ ม.2			46,400					46,400	ธ.ค..2566
	ทัศนศึกษา แหล่งเรียนรู้ ม.3			38,720					38,720	ธ.ค..2566
	กิจกรรมทัศน ศึกษาแหล่ง เรียนรู้ ม. ปลาย			78,720					78,720	ธ.ค..2566
รวม		-	-	198,080	-	-	-	-	198,080	
โครงการเปิด โลกการศึกษา (ครูวีรวัฒน์)	กิจกรรมสาน ฝัน	-	-	-	2,200	-	-	-	2,200	ส.ค.-ก.ย.. 2567
	กิจกรรมสอน เสริม	-	-	-	7,600	-	-	-	7,600	มี.ค.2567
	กิจกรรมตะลุย ม.			22,280					22,280	พ.ย.2566
รวม		-	-	22,280	9,800	-	-	-	32,600	

โครงการ	กิจกรรม	งบบุคลากร	งบดำเนินงาน				งบลงทุน		รวม	ระยะเวลา
			ค่าจ้าง	ค่าตอบแทน	ค่าใช้สอย	ค่าวัสดุ	สาธารณฯ	ครุภัณฑ์		
โครงการ จัดการขยะ และสิ่งแวดล้อม (ครูสิริกานต์)	คัดแยกขยะ 3R	-	-	-	-	-	-	-	-	มี.ค.2566
	รณรงค์จัดการ ขยะ				2,000				2,000	
	ห้องเรียนสีเขียว				2,000				2,000	พ.ค.2567
	เรียนรู้พลัง3R								-	
	บูรณาการ				3,500				3,500	มิ.ย.2567
		-	-	-	7,500	-	-	-	7,500	
โครงการ พัฒนา หลักสูตร สื่อ และนวัตกรรม ในการจัดการ เรียนรู้สู่ มาตรฐานสากล (ครูสมบัติ)	กิจกรรม พัฒนา หลักสูตร สถานศึกษา	-	2,000	4,000	1,000	-	-	-	10,000	มี.ค.2566
	กิจกรรม ส่งเสริมทักษะ อาชีพกับ อาชีพะ	-	-	-	-	-	-	-	-	-
	งานจัดการ เรียนการสอน	-	-	-	3,000	-	-	-	3,000	พ.ค.2567
รวม		-	2,000	4,000	4,000	-	-	-	13,000	

โครงการ	กิจกรรม	งบบุคลากร	งบดำเนินงาน				งบลงทุน		รวม	ระยะเวลา
			ค่าจ้าง	ค่าตอบแทน	ค่าใช้สอย	ค่าวัสดุ	สาธารณฯ	ครุภัณฑ์		
โครงการ ส่งเสริมและ พัฒนาการ กิจกรรมพัฒนา ผู้เรียนแนะ แนว (ครูคืนตา)	กิจกรรม ส่งเสริมและ พัฒนา กิจกรรมพัฒนา ผู้เรียนวิชา แนะแนว	-	-	-	3,000	-	-	-	5,500	พ.ค.2567
	แนะแนวศึกษา ต่อ ม.3 ,ม.6	-	-	-	3,000	-	-	-	3,000	ก.พ..2567
	open-house	-	-	30,000	10,000	-	-	-	40,000	ม.ค.2567
	แนะแนวศึกษา ต่อสัณจร	-	-	-	3,000	-	-	-	3,000	ก.พ..2567
	YC เพื่อนที่ ปรึกษา	-	1,000	5,000	-	-	-	-	8,000-	ส.ค..2567
	จัดการศึกษา เพื่อการมีงาน ทำ	-	-	-	-	-	-	-	-	ก.ย.2567
รวม		-	1,000	35,000	16,000	-	-	-	59,500	

โครงการ	กิจกรรม	งบบุคลากร	งบดำเนินงาน				งบลงทุน		รวม	ระยะเวลา
		ค่าจ้าง	ค่าตอบแทน	ค่าใช้สอย	ค่าวัสดุ	สาธารณฯ	ครุภัณฑ์	ก่อสร้าง		
โครงการพัฒนา ระบบงานวัดผล ประเมินผลและ การเทียบโอน (ครูเกลือน)	กิจกรรมวัด และประเมิน ผล	-	-	-	30,000	-	-	-	30,000	ธ.ค..2566
	กิจกรรม ติดตาม 0 ร มส	-	-	-	-	-	-	-	-	ก.พ.2566
	คิวเพื่อ O-Net			30,000					30,000	ธ.ค.2566
	สอบยกระดับ ผลสัมฤทธิ์O- Net			20,000					20,000	ก.พ.2567
รวม		-	-	50,000	30,000	-	-	-	80,000	
โครงการส่งเสริม สนับสนุนการ สร้างและพัฒนา สื่อเพื่อจัดการ เรียนรู้	กิจกรรมวัสดุ ทำสื่อการสอน	-	-	-	400,000	-	-	-	400,000	ธ.ค.2566 ก.ย.2567
	กิจกรรมจัดซื้อ หมึก	-	-	-	150,000	-	-	-	150,000	ธ.ค.2566 ก.ย.2567
รวม		-	-	-	550,000	-	-	-	550,000	

โครงการ	กิจกรรม	งบบุคลากร	งบดำเนินงาน				งบลงทุน		รวม	ระยะเวลา
		ค่าจ้าง	ค่าตอบแทน	ค่าใช้สอย	ค่าวัสดุ	สาธารณฯ	ครุภัณฑ์	ก่อสร้าง		
โครงการพัฒนา กระบวนการ จัดการเรียนรู้LD (ครูสรารุณรัตน์)	กิจกรรมพัฒนา สื่อ/นวัตกรรม	-	-	-	5,000	-	-	-	5,000	มี.ย.2567
รวม		-	-	-	5,500	-	-	-	5,000	
โครงการพัฒนา ระบบประกัน คุณภาพ(ครูชุตติ กาญจน์)	กิจกรรมนิเทศ ภายใน	-	-	-	3,000	-	-	-	3,000	มี.ค.2566
	SAR ปี 2566				2,000				2,000	
รวม		-	-	-	5,000	-	-	-	5,000	
โครงการพัฒนา ระบบงานบริหาร วิชาการ (ครูเกวลิน)	งานทะเบียน	-	-	2,000	10,000	-	-	-	12,000	ต.ค.2566
	กิจกรรมงานรับ นักเรียนและ ปฐมนิเทศ	-	-	4,250	10,450	-	-	-	14,700	มี.ค.2567
	กิจกรรมวัน ปัจฉิมฯและวัน รักวันลา	-	-	3,000	8,500	-	-	-	11,500	มี.ค.2567
	กิจกรรมนิเทศ ชั้นเรียน	-	-	-	2,000	-	-	-	2,000	
	บริหารสำนัก งานวิชาการ	-	-	-	5,000	-	-	-	5,000	ธ.ค.2566
	รวม		-	-	9,250	35,950	-	-	-	45,200

โครงการ	กิจกรรม	งบบุคลากร	งบดำเนินงาน				งบลงทุน		รวม	ระยะเวลา
			ค่าจ้าง	ค่าตอบแทน	ค่าใช้สอย	ค่าวัสดุ	สาธารณฯ	ครุภัณฑ์		
โครงการพัฒนา ระบบการบริหาร จัดการ งบประมาณ (ครูเจนจิรา)	กิจกรรมเรียนฟรี 15 ปีมีคุณภาพ									
	- ค่าเครื่องแบบ นักเรียน				326,550				326,550	พ.ค.2567
	- ค่าอุปกรณ์การ เรียน			-	326,560				326,560	พ.ย.2566 พ.ค.2567
	- ค่าหนังสือ แบบเรียน				669,102				669,102	พ.ค.2567
	กิจกรรมสาธารณูปโภค									
	- ค่ากระแส ไฟฟ้า					590,000			590,000	ตลอดปี
	- ค่าโทรศัพท์					1,500			1,500	ตลอดปี
	- ค่า อินเทอร์เน็ต					8,628			8,628	ตลอดปี
	กิจกรรมภาษีและประกันสัญญา									
	ภาษี									ตลอดปี
	ประกันสัญญา									ตลอดปี
	กยศ.									ตลอดปี
	รวม		-	-	-	1,322,212	600,128	-	-	1,922,340

โครงการ	กิจกรรม	งบบุคลากร	งบดำเนินงาน				งบลงทุน		รวม	ระยะเวลา
			ค่าจ้าง	ค่าตอบแทน	ค่าใช้สอย	ค่าวัสดุ	สาธารณฯ	ครุภัณฑ์		
โครงการพัฒนา ระบบการบริหาร พัสดุ	กิจกรรมบริหารงานพัสดุ									
	-น้ำมันเชื้อเพลิง			-	60,000				60,000	ตลอดปี
	-ซ่อมบำรุง รถยนต์โรงเรียน		-	6,500					6,500	ตลอดปี
	-ซ่อมบำรุงวัสดุ ครุภัณฑ์		-	65,000					65,000	ตลอดปี
	-วัสดุ/อุปกรณ์ทำ ความสะอาด				22,814				22,814	พ.ย.2566 เม.ย.2567
โครงการพัฒนา ระบบการบริหาร แผนงาน	กิจกรรมแผนงาน									
	-จัดทำ แผนปฏิบัติการ ประจำปี			3,500	-	-			3,500	ต.ค.2565
	-ควบคุมภายใน				1,000	-			1,000	พ.ย.2565
	กิจกรรมสำนักงาน									
	-วัสดุสำนักงาน งบประมาณ				3,500				3,500	มิ.ย.2566
รวม			-	-	74,000	85,314	-	-	179,314	

โครงการ	กิจกรรม	งบบุคลากร	งบดำเนินงาน				งบลงทุน		รวม	ระยะเวลา
			ค่าจ้าง	ค่าตอบแทน	ค่าใช้จ่าย	ค่าวัสดุ	สาธารณฯ	ครุภัณฑ์		
โครงการส่งเสริม และพัฒนาครูและ บุคลากรทางการ ศึกษาสู่มืออาชีพ	พัฒนางาน PA	-	-	-	3,000	-	-	-	3,000	พ.ย.2566
	อบรมการใช้สื่อ และเทคโนโลยี	-	2,000	4,500	1,500	-	-	-	8,000	พ.ย.2565
	อบรมทักษะ ภาษาอังกฤษ และการสื่อสาร	-	2,000	4,500	1,500	-	-	-	8,000	พ.ย.2565
	ประกวด obec award	-	-	-	15,000	-	-	-	15,000	ธ.ค.2565
	ไปราชการ	-	-	53,000	-	-	-	-	53,000	ตลอดปี
	ศึกษาดูงาน	-	-	30,000	-	-	-	-	30,000	เม.ย.2566
	ประเมิน ประสิทธิภาพ การทำงาน	-	-	-	1,000	-	-	-	1,000	ก.พ.2566
	เสริมขวัญและ กำลังใจ	-	-	-	-	-	-	-	-	
	เชิดชูเกียรติ	-	-	-	1,000	-	-	-	1,000	ก.พ.2566
	รวม		-	4,000	92,000	23,000	-	-	-	119,000

โครงการ	กิจกรรม	งบบุคลากร	งบดำเนินงาน				งบลงทุน		รวม	ระยะเวลา
			ค่าจ้าง	ค่าตอบแทน	ค่าใช้จ่าย	ค่าวัสดุ	สาธารณฯ	ครุภัณฑ์		
โครงการสนับสนุนการดำเนินงานบุคคล	กิจกรรมพัฒนาสำนักงาน	-	-	-	9,620	-	15,000	-	24,620	พ.ย.2566
	กิจกรรมประชุมครู	-	-	-	-	-	-	-	-	-
รวม		-	-	-	9,620	-	15,000	-	24,620	
โครงการจ้างบุคลากรเพื่อเพิ่มประสิทธิภาพการศึกษา	จ้างครูต่างชาติ	275,000	-	-	-	-	-	-	275,000	ตลอดปี
	จ้างครูวิชาเอกวิทยาศาสตร์	127,050	-	-	-	-	-	-	127,050	ตลอดปี
	จ้างครูวิชาเอกคณิตศาสตร์	127,050	-	-	-	-	-	-	127,050	ตลอดปี
	จ้างครูวิชาเอกภาษาจีน	127,050	-	-	-	-	-	-	127,050	-ตลอดปี
	จ้างบุคลากรปฏิบัติงาน	453,600	-	-	-	-	-	-	453,600	ตลอดปี
รวม		1,109,750	-	-	-	-	-	-	1,109,750	

โครงการ	กิจกรรม	งบบุคลากร	งบดำเนินงาน				งบลงทุน		รวม	ระยะเวลา
			ค่าจ้าง	ค่าตอบแทน	ค่าใช้สอย	ค่าวัสดุ	สาธารณฯ	ครุภัณฑ์		
โครงการงาน อนามัยโรงเรียน (ครูชุดิกาญจน์)	กิจกรรมตรวจ สุขภาพนักเรียน ประจำปี	-	-	-	-	-	-	-	-	มิ.ย..2566
	กิจกรรมจัดซื้อ ยาและเวชภัณฑ์	-	-	-	10,000	-	-	-	10,000	ม.ค..2567
	กิจกรรม ประกันสวัสดิ ภาพนักเรียน	-	-	-	-	-	-	-	-	
	กิจกรรมฉีดพ่น สารเคมีป้องกัน ไข้เลือดออก	-	-	-	-	-	-	-	-	ก.ค.2566
	กิจกรรม (Stop Teen Mom)	-	-	-	-	-	-	-	-	ส.ค.2567
	กิจกรรม ปรับปรุง ครุภัณฑ์งานนา มัย	-	-	-	10,000	-	10,000	-	20,000	ม.ค.2566
รวม		-	-	-	20,000	-	10,000	-	30,000	

โครงการ	กิจกรรม	งบบุคลากร	งบดำเนินงาน				งบลงทุน		รวม	ระยะเวลา
		ค่าจ้าง	ค่าตอบแทน	ค่าใช้สอย	ค่าวัสดุ	สาธารณฯ	ครุภัณฑ์	ก่อสร้าง		
โครงการโรงเรียน ส่งเสริมสุขภาพ (ครูชุดิกาญจน์)	กิจกรรมตรวจ สุขภาพครูและ บุคลากร	-	-	-	-	-	-	-	--	ธ.ค.2566
	กิจกรรมเผยแพร่ ความรู้ใน โรงเรียน				5,000				5,000	มิ.ย.2567
	กิจกรรมอาสา พยาบาล			8,000	1,000				9,000	ก.ย.2567
รวม		-	-	8,000	6,000	-	-	-	14,000	
โครงการTo Be Number 1(ครู ชุดิกาญจน์)	กิจกรรมห้อง ศูนย์เพื่อนใจ	-	-	-	1,500	-	-	-	1,500	ธ.ค.2566
	กิจกรรมแข่งขัน To Be			2,000	-				2,000	ส.ค.2567
	กิจกรรมป้องกัน ยาเสพติด			-	-				-	
	กิจกรรมขยาย เครือข่าย TO BE 1			5,000					5,000	ก.ค.2567
	กิจกรรมวัสดุ งาน To Be				3,500				3,500	พ.ค.2567
รวม		-	-	7,000	5,000	-	-	-	12,000	

โครงการ	กิจกรรม	งบบุคลากร	งบดำเนินงาน				งบลงทุน		รวม	ระยะเวลา
		ค่าจ้าง	ค่าตอบแทน	ค่าใช้สอย	ค่าวัสดุ	สาธารณฯ	ครุภัณฑ์	ก่อสร้าง		
โครงการพัฒนา งานโสตทัศน ศึกษา(ครุคทาวุธ)	กิจกรรมจัดซื้อ อุปกรณ์เครื่อง เสียง	-	-	-	3,000	-	44,500	-	47,500	ธ.ค.2566
	รวม	-	-	-	3,000	-	44,500	-	47,500	
โครงการพัฒนา ระบบงานกิจการ นักเรียน (ครูรมชัย)	อบรม คุณลักษณะ	-	-	-	-	-	-	-	-	
	รณรงค์ป้องกัน ยาเสพติด	-	-	-	-	-	-	-	-	
	ปรับพฤติกรรม	-	-	-	-	-	-	-	-	
	พัฒนาสำนักงาน	-	-	-	5,000	-	-	-	5,000	ธ.ค.2566
รวม	-	-	-	5,000	-	-	-	62,000		
โครงการคัดกรอง นักเรียนเพื่อทุน ปัจจัยพื้นฐาน (ครูณมล)	ประชุม ผู้ปกครอง				20,000				20,000	พ.ย.2566 พ.ค.2567
	เยี่ยมบ้าน			36,000					36,000	ธ.ค.2566 มี.ย.2567
	ทุนปัจจัย			703,500.00					703,500.00	
	ทุน กสศ.			418,500.00					418,500.00	
	พาน้องกลับมา เรียน			3,000	2,000				5,000	ก.ค.2567
	Saren 4 child									
	Student care									
รวม	-	-	1,161,000	22,000	-	-	-	1,183,000		

โครงการ	กิจกรรม	งบบุคลากร	งบดำเนินงาน				งบลงทุน		รวม	ระยะเวลา
		ค่าจ้าง	ค่าตอบแทน	ค่าใช้สอย	ค่าวัสดุ	สาธารณฯ	ครุภัณฑ์	ก่อสร้าง		
โครงการส่งเสริม ประชาธิปไตย (ครูไกรลาส)	กิจกรรมส่งเสริม ประชาธิปไตย	-	-	-	4,000	-	-	-	4,000	ก.พ..2567
	คนดีศรีสวาย									
	ศึกษาดูงานสภา			5,000					5,000	พ.ย.2566
รวม		-	-	5,000	4,000	-	-	-	9,000	
โครงการ สถานศึกษาสีขาว ปลอดภัยเสพติด และอบายมุข (ครูชุตินาญจน์)	โรงเรียนปลอด บุหรี่	-	-	-	-	-	-	-	-	
	สร้างสรรค์ ป้องกันยาเสพ ติด	-	-	-	4,000	-	-	-	4,000	มิ.ย.2567
	คัดกรองกลุ่ม เสี่ยง	-	-	-	-	-	-	-	-	-
	คลินิกเสมารักษ์									
	ห้องเรียนสีขาว				6,000				6,000	พ.ค.2567
รวม		-	-	-	10,000	-	-	-	10,000	
โครงการ สถานศึกษา ปลอดภัย (ครูธนาวุฒิ)	กิจกรรม สถานศึกษา ปลอดภัย	-	-	4,480	-	-	40,000	-	44,480	ก.พ..2567
รวม		-	-	4,480	-	-	40,000	-	44,480	

โครงการ	กิจกรรม	งบบุคลากร	งบดำเนินงาน				งบลงทุน		รวม	ระยะเวลา
			ค่าจ้าง	ค่าตอบแทน	ค่าใช้สอย	ค่าวัสดุ	สาธารณฯ	ครุภัณฑ์		
โครงการพัฒนา ภูมิทัศน์และแหล่ง เรียนรู้ (ครูศึกษา)	ปรับปรุงห้อง รองฯ			30,000			30,000		60,000	ต.ค.2566
	จัดซื้อ-โต๊ะเก้าอี้ ห้องเรียน						60,000		60,000	พ.ค.2567
	จัดซื้อโต๊ะ-เก้าอี้ ห้องประชุม			30,000			30,000		60,000	ธ.ค.2566
	ปรับปรุง ห้องเรียน- อาคารเรียน				50,000				50,000	ตลอดปี
	ปรับปรุงภูมิ ทัศน์			20,000	67,482				87,482	ตลอดปี
	ปรับปรุง สิ่งแวดล้อม				30,220				30,220	ตลอดปี
	โรงเรือนผสมดิน ปลูก			17,500					17,500	ต.ค.2566
	รั้วเหล็กตัด			33,000					33,000	ม.ค.2567
	ระบบ สาธารณูปโภค				90,000				90,000	ตลอดปี
	รวม		-	-	130,500	237,702	-	120,000	-	488,202

โครงการ	กิจกรรม	งบบุคลากร	งบดำเนินงาน				งบลงทุน		รวม	ระยะเวลา
			ค่าจ้าง	ค่าตอบแทน	ค่าใช้สอย	ค่าวัสดุ	สาธารณฯ	ครุภัณฑ์		
โครงการ ส่งเสริมระบบ ICT เพื่อการ เรียนรู้และการ บริหารจัดการ (ครูคทาจร)	กิจกรรมจัดหาสื่อ อุปกรณ์ ICT สู่ ห้องเรียน	-	-	-	-	-	-	-	-	
	กิจกรรมจัดหา ไมโครคอนโทรลเลอร์	-	-	-	-	-	-	-	-	
	กิจกรรมปรับปรุง เว็บไซต์	-	-	7,200	-	-	-	-	7,200	พ.ค.2567
	กิจกรรมจัดซื้อ คอมพิวเตอร์และ อุปกรณ์เทคโนโลยี ดิจิทัล	-	-	-	-	-	1,017,600	-	1,017,600	มิ.ย.2567
	กิจกรรมเช่าระบบ เครือข่าย อินเทอร์เน็ต	-	-	-	-	105,520	-	-	105,520	ก.พ.-ก.ย. 2567
	กิจกรรมเช่าเครือข่าย อินเทอร์เน็ตเงิน พัฒนาผู้เรียน					52,760			52,760	ต.ค 2566- ม.ค.2567
รวม		-	-	7,200	-	158,280	1,017,600	-	1,183,080	

โครงการ	กิจกรรม	งบบุคลากร	งบดำเนินงาน				งบลงทุน		รวม	ระยะเวลา
			ค่าจ้าง	ค่าตอบแทน	ค่าใช้สอย	ค่าวัสดุ	สาธารณฯ	ครุภัณฑ์		
โครงการปรับปรุง ห้องสมุดดิจิทัล (ครูสิริกานต์)	มุมสืบค้นดิจิทัล	-	-	-	-	-	150,000	-	150,000	มี.ย.2567
	มุมสารสนเทศ	-	-	-	-	-	-	-	-	-
รวม		-	-	-	-	-	150,000	-	150,000	
โครงการพัฒนา ประสิทธิภาพ ระบบงานบริหาร ทั่วไป (ครูนวพร)	กิจกรรมงานสาร บรรณ	-	-	-	5,000	-	-	-	6,000	พ.ย.2566
	กิจกรรมปฏิคม	-	-	-	4,000	-	6,000	-	10,000	ธ.ค.2566
รวม		-	-	-	9,000	-	6,000	-	26,000	
โครงการ ประชาสัมพันธ์ (ครูไกรลาส)	กิจกรรม ประชาสัมพันธ์	-	-	-	10,000	-	-	-	10,000	ตลอดปี
รวม		-	-	-	10,000	-	-	-	56,088	
โครงการสนอง ตามนโยบาย (งบสำรอง) (ครูอรนุช)	กิจกรรมตาม นโยบาย	-	-	-	-	-	-	-	221,647.00	-
รวม		-	-	-	-	-	-	-	221,647.00	



คำสั่งโรงเรียนสวายวิทยาคาร

ที่ ๑๙๔/๒๕๖๖

เรื่อง แต่งตั้งคณะกรรมการจัดทำแผนปฏิบัติการ โรงเรียนสวายวิทยาคาร ประจำปีงบประมาณ ๒๕๖๗

ด้วยโรงเรียนสวายวิทยาคารแผนปฏิบัติการ ประจำปีงบประมาณ ๒๕๖๗ เพื่อเป็นกรอบแนวทางในการบริหารจัดการการศึกษาตามภารกิจให้เกิดผลสัมฤทธิ์ ตามประเด็นยุทธศาสตร์ที่เชื่อมโยงสอดคล้องตลอดแนวตามยุทธศาสตร์ชาติ แผนอื่นๆ และนโยบายระดับต่างๆ ที่เกี่ยวข้องสู่การปฏิบัติอย่างมีคุณภาพ โดยการมีส่วนร่วมขององค์คณะบุคคลและผู้มีส่วนเกี่ยวข้อง ทั้งภายในและภายนอกองค์กร

ดังนั้นเพื่อให้การดำเนินการดังกล่าวเป็นไปด้วยความเรียบร้อย มีประสิทธิภาพ งานแผนงาน กลุ่มงานบริหารงบประมาณ โรงเรียนสวายวิทยาคาร จึงขอแต่งตั้งคณะกรรมการจัดทำแผนปฏิบัติการ โรงเรียนสวายวิทยาคาร ประจำปีงบประมาณ ๒๕๖๗ ประกอบด้วย

๑. คณะกรรมการอำนวยการ

๑.๑ นางสาวทองใบ ตลับทอง	ผู้อำนวยการโรงเรียน	ประธานกรรมการ
๑.๒ นางสาวกัญญากร จันทร์ดออ่อน	รองผู้อำนวยการโรงเรียน	รองประธานกรรมการ
๑.๓ นางชุตติมา ใจมั่น	ครู	กรรมการ
๑.๔ นางสาวสุภาวดี เขียวหวาน	ครู	กรรมการ
๑.๕ นายธนาวุฒิ ไสกระจ่าง	ครู	กรรมการ
๑.๖ นางสิริกานต์ วายไศรก	ครู	กรรมการ
๑.๗ นางสาวอรนุช ดมหอม	ครู	กรรมการและเลขานุการ
๑.๘ นางสาวนภาพร แปกมนต์	เจ้าหน้าที่ธุรการ	กรรมการและผู้ช่วยเลขานุการ

มีหน้าที่ ให้คำปรึกษา แนะนำ แก้ไขปัญหาและอุปสรรค สนับสนุนอำนวยการให้การพิจารณางบประมาณ ประจำปีงบประมาณ ๒๕๖๕ เพื่อให้ดำเนินงานโครงการให้เป็นไปด้วยความเรียบร้อย บังเกิดผลดีแก่ทางราชการ

๒. คณะกรรมการพิจารณางบประมาณ

๒.๑ นางสาวอรนุช ดมหอม	ครู	ประธานกรรมการ
๒.๒ นางสาวราพร จิตรเดี่ยว	ครู	รองประธานกรรมการ
๒.๓ นางสิริกานต์ วายไศรก	ครู	กรรมการ
๒.๔ นางสาวสุภาวดี เขียวหวาน	ครู	กรรมการ
๒.๕ นางสมบัติ ทวีฉลาด	ครู	กรรมการ
๒.๖ นายธนาวุฒิ ไสกระจ่าง	ครู	กรรมการ
๒.๗ นายศึกษา จุนเสริม	ครู	กรรมการ
๒.๘ นายรณชัย รัชนะปกิจ	ครู	กรรมการ
๒.๙ นางสุนิษา เหลือถนอม	ครู	กรรมการ
๒.๑๐ นางสาวศิษัดดา ศิลาสาย	ครู	กรรมการ
๒.๑๑ นางเกวลิณ ศรีธีรณย์สกุล	ครู	กรรมการ

๒.๑๒	นางแสงเดือน ทองเกลี้ยง	ครู	กรรมการ
๒.๑๓	นางเนตรชนก สำคัญยิ่ง	ครู	กรรมการ
๒.๑๔	นายสุดเฉลี่ยว สำคัญยิ่ง	ครู	กรรมการ
๒.๑๕	นายวีรวัฒน์ ยกดี	ครู	กรรมการ
๒.๑๖	นางสาวนันทิยา ชุ่มชื่นดี	ครู	กรรมการ
๒.๑๗	นางนารีรัตน์ สุบินดี	ครู	กรรมการ
๒.๑๘	นายภูเบศ นิราศภัย	ครู	กรรมการ
๒.๑๙	นางนฤมล หวังมั่น	ครู	กรรมการ
๒.๒๐	นางสาวอรณิชา กระจายแก้ว	ครู	กรรมการ
๒.๒๑	นายไกรลาส พรจินดาสกุล	ครู	กรรมการ
๒.๒๒	นางเจนจิรา พ่อคำ	ครู	กรรมการ
๒.๒๓	นางสาวชุตติกาญจน์ ถูกจิตต์	ครู	กรรมการ
๒.๒๔	นางสาวฉัตรชญา ดิงสะ	ครู	กรรมการ
๒.๒๕	นายชนินทร์ยศ มั่นหมาย	ครู	กรรมการ
๒.๒๖	นางสาวณัฐสุดา มีพรหมดี	ครูผู้ช่วย	กรรมการ
๒.๒๗	นายรณชัย หวังกวดกลาง	ครูผู้ช่วย	กรรมการ
๒.๒๘	นางสาวสุจิน เลาเลิศ	ครูผู้ช่วย	กรรมการ
๒.๒๙	นางสาวศิรินภา คุ่นกระโทก	ครูผู้ช่วย	กรรมการ
๒.๓๐	นางสาวสุพารัตน์ บุญพูนเลิศ	พนักงานราชการ	กรรมการ
๒.๓๑	นายคทาวุธ บุญวร	พนักงานราชการ	กรรมการ
๒.๓๒	นางสาวสรายุรัตน์ สิทธิศรี	ครูปี่เลียง	กรรมการ
๒.๓๓	นางสาวนภัสสร นิลหุต	ครูอัตราจ้าง	กรรมการ
๒.๓๔	นางสาวดารณิรัตน์ คำจุ่น	ครูอัตราจ้าง	กรรมการ
๒.๓๕	นางสาวนวพร แแปดมนต์	เจ้าหน้าที่ธุรการ	กรรมการและเลขานุการ

มีหน้าที่ ร่วมประชุมพิจารณาและจัดทำแผนปฏิบัติการประจำปีงบประมาณ ๒๕๖๖

ทั้งนี้ ให้ผู้ที่ได้รับการแต่งตั้ง ปฏิบัติหน้าที่ตามที่ได้รับมอบหมาย ด้วยความมานะ วิริยะ อุตสาหะ เพื่อให้เกิดประโยชน์และผลดีต่อผู้เกี่ยวข้องต่อไป

สั่ง ณ วันที่ ๒๐ ตุลาคม พ.ศ.๒๕๖๖



(นางสาวทองใบ ตลับทอง)

ผู้อำนวยการโรงเรียนสวายวิทยาคาร



แผนปฏิบัติการ

ปีงบประมาณ 2567

โรงเรียนสวายวิทยาคาร

สำนักงานเขตพื้นที่การศึกษามัธยมศึกษาสุรินทร์
สำนักงานคณะกรรมการการศึกษาขั้นพื้นฐาน
กระทรวงศึกษาธิการ